

**Zentrale:** Frankenstraße 210  
90461 Nürnberg  
Telefon: (0911) 943 - 0  
Fax: (0911) 943 - 1000  
e-mail: poststelle@bamf.bund.de  
Internet: www.bamf.de

EU-Fonds (SOLID/AMIF) Prüfbehörde, ESF-Prüfstelle  
EU-Fonds (SOLID) Bescheinigungsbehörde

Bund-Länder-Koordinierungsstelle Rückkehr Geschäftsstelle  
wird von RL 212 wahrgenommen

**Dr. Griesbeck**  
Vizepräsident und Amtschef

**Dr. h.c. Weise**  
Leiter

**Dr. Thiel**  
stellv. Leiter

**Leitungsstab**  
Presse, Öffentlichkeitsarbeit  
RD'in Hirseland

**Verfahrens-/Prozessoptimierung**  
Wilken-Klein

**Organisationsplan**  
Organisationsstand: 12.10.2015  
Redaktionsstand: 12.10.2015  
Geschäftszeichen: 120 – 5002  
gez F.-J. Weise

**Abteilung 1**  
Zentrale Dienstleistungen, Personalmanagement  
**AbtPräs Köhn**

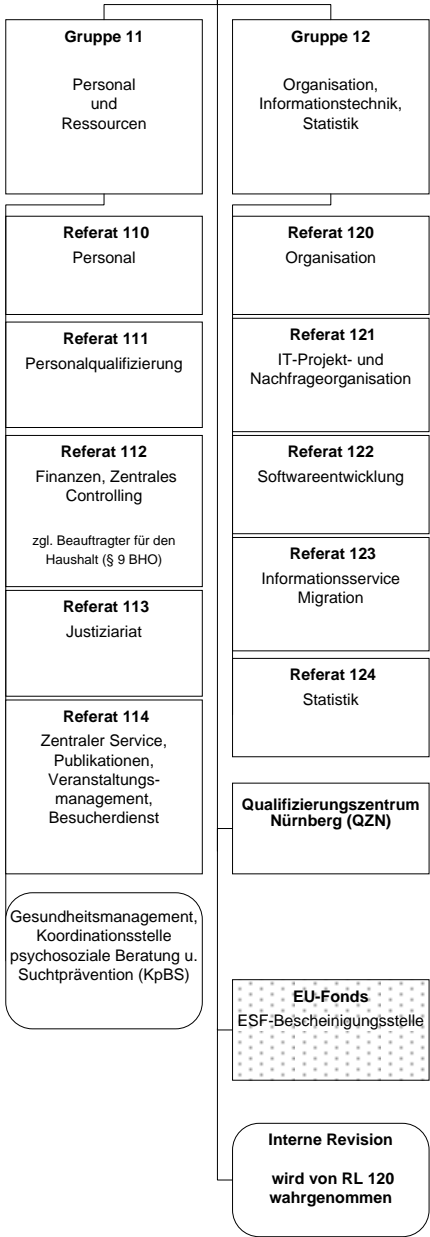

**Abteilung 2**  
Internationale Aufgaben, Migration, Forschungszentrum  
**AbtPräs Sprung**

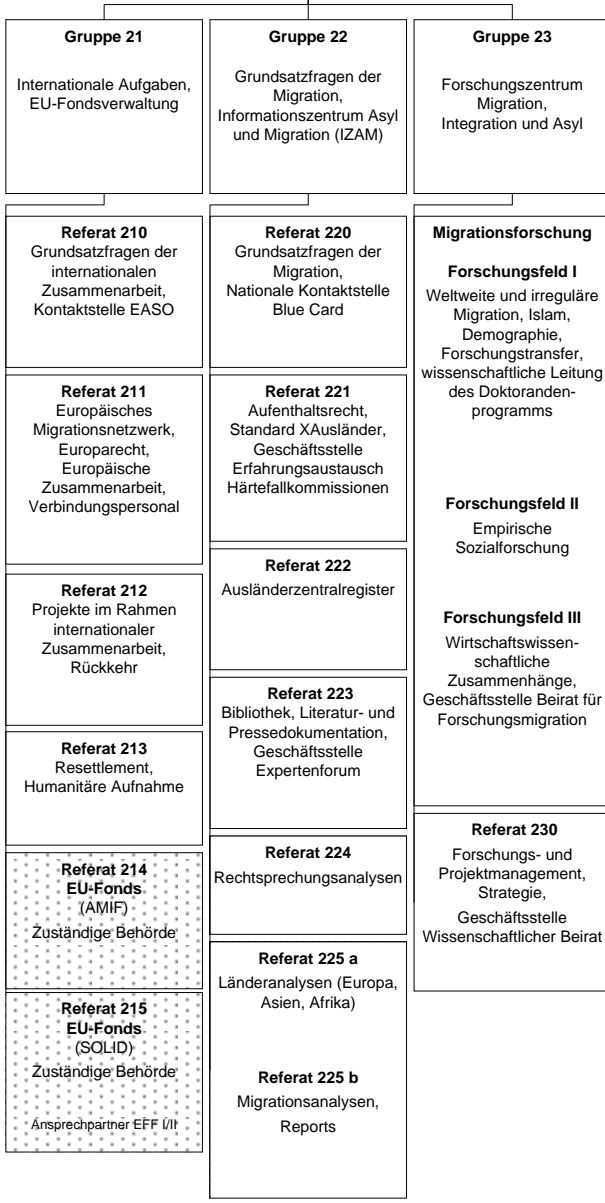

**Abteilung 3**  
Integration und Gesellschaftlicher Zusammenhalt  
**AbtPräs'in Jordan**



**Abteilung 4**  
Grundlagen des Asylverfahrens, Sicherheit  
**AbtPräs'in Gräfin Praschma**

Ständiger Vertreter:  
**LRD Henning**

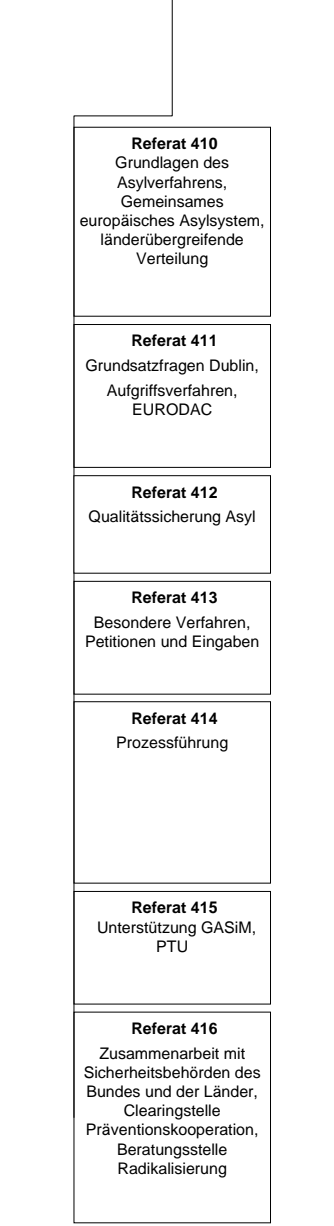

**Abteilung 5**  
Durchführung von Asylverfahren, Regionalkoordination der Integration  
**AbtPräs Hartard**

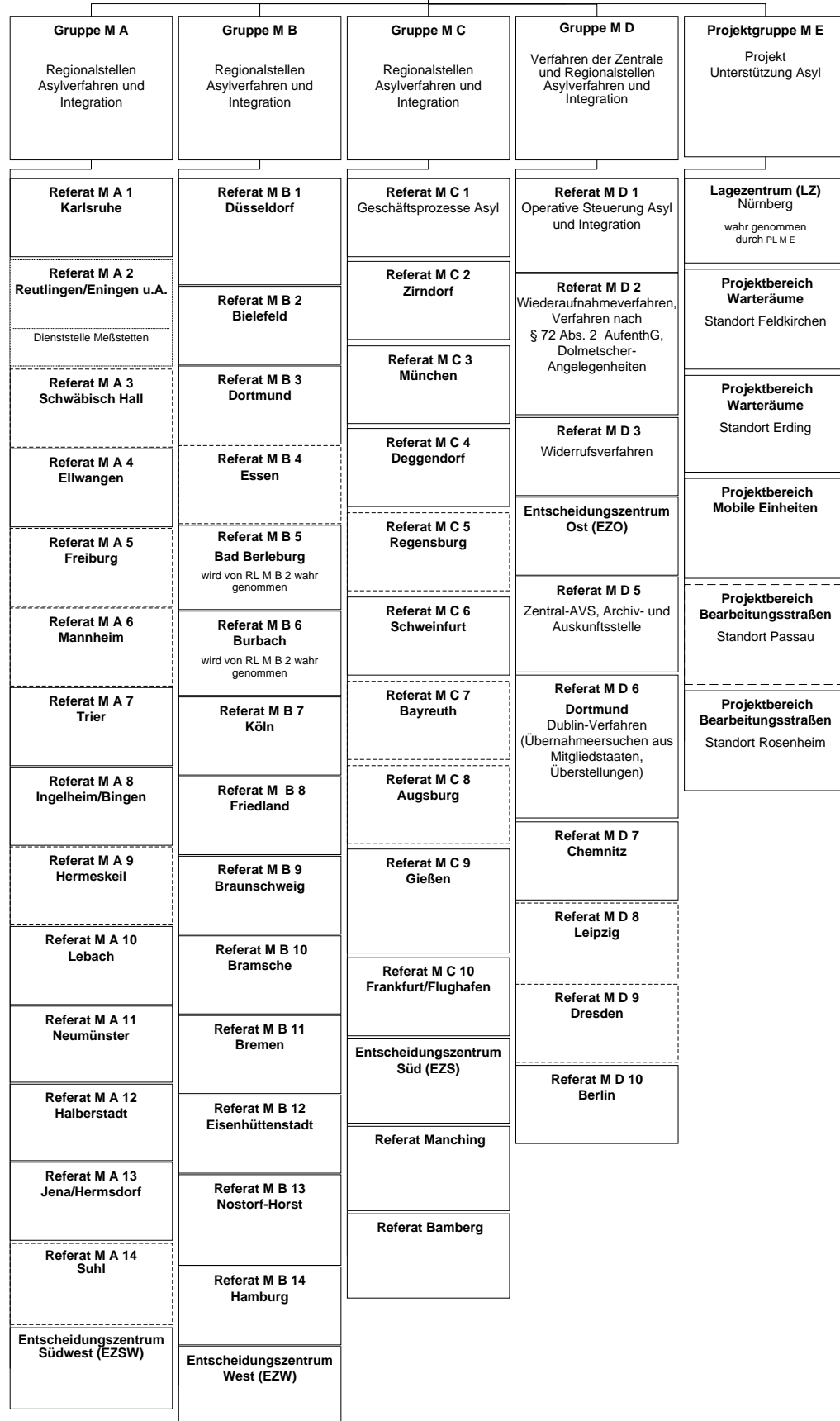

IT-Sicherheitsbeauftragter

Geheimschutzbeauftragter

Gleichstellungsbeauftragte

Beauftragte für Korruptionsvorsorge

Behördlicher Datenschutzbeauftragter