

Umsetzung erfolgt zu einem späteren Zeitpunkt

1 Sitz in Berlin  
2 Sitz in Bochum  
3 Sitz in Nürnberg  
4 mit Sitz in Potsdam und Nürnberg  
5 mit Sitz in Nürnberg und Berlin  
6 übernimmt Aufgaben des Leitungsstabs  
7 direkt der Leitung, Bereich Controlling, Statistik zugeordnet  
8 direkt der stellv. Leiterin zugeordnet  
\* Unmittelbar der Leitung zugeordnet  
m.d.W.d.A.b.: mit der Wahrnehmung der Amtsgeschäfte beauftragt

**Zentrale:** Frankenstraße 210  
90461 Nürnberg  
**Telefon:** (0911) 943 - 0  
**Fax:** (0911) 943 - 1000  
**e-mail:** poststelle@bamf.bund.de  
**Internet:** www.bamf.de

<b>Dr. Dauke</b> Vizepräsidentin	<b>Knorr</b> Controlling, Statistik	<b>Dr. h.c. Weise</b> Leiter <b>Cordt</b> Stellv. Leiterin und Amtschefin	<b>Wilken</b> Leitung operativer Bereich	<b>Tiesler</b> Vizepräsident
-------------------------------------	--	--	---	---------------------------------

**Organisationsplan**

**Organisationsstand:** 01.10.2016  
**Redaktionsstand:** 26.09.2016  
**Geschäftszeichen:** 116 – 5002  
**Seite:** 2/2  
gez. F.-J. Weise

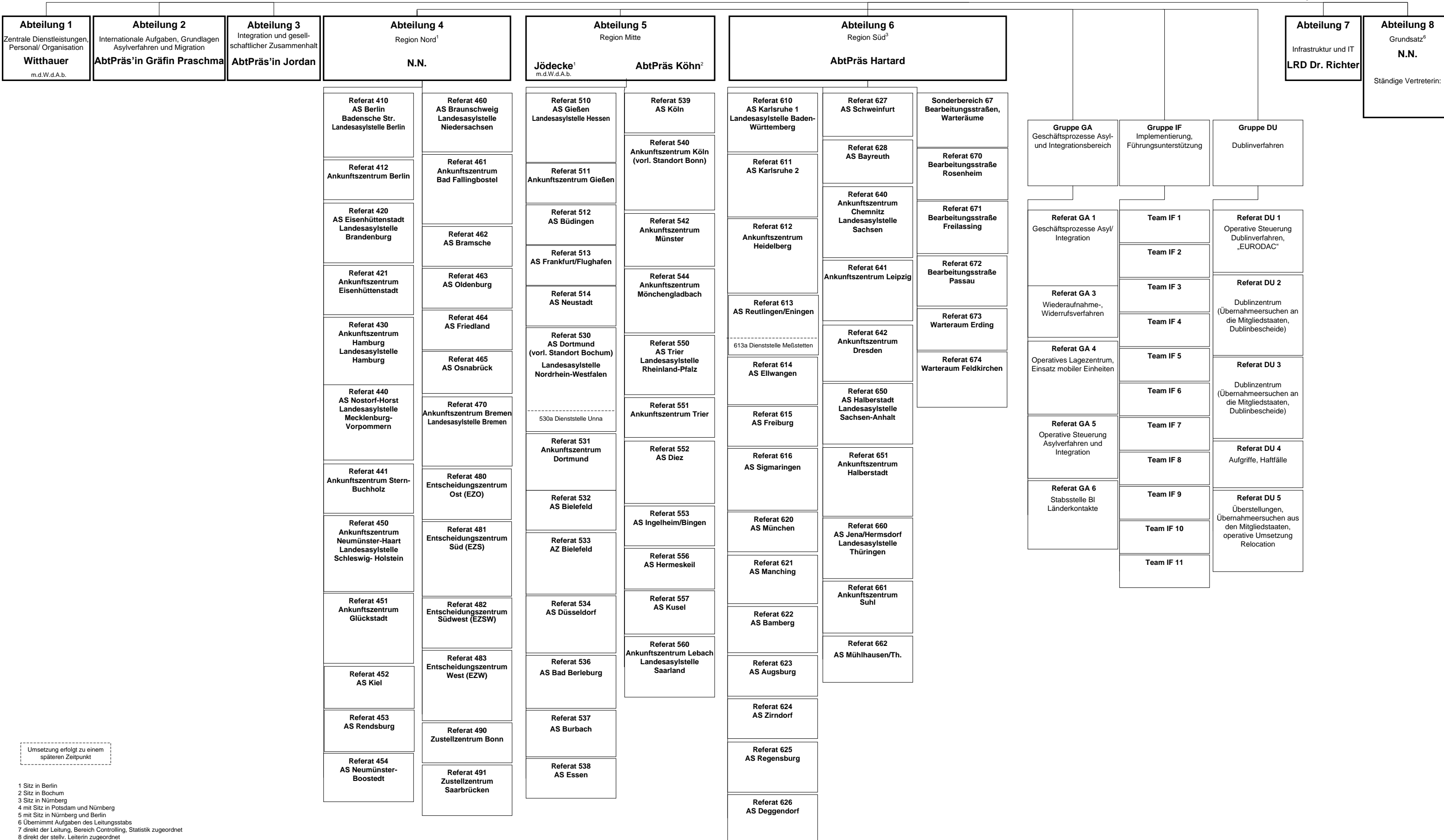

Umsetzung erfolgt zu einem späteren Zeitpunkt

1 Sitz in Berlin  
2 Sitz in Bochum  
3 Sitz in Nürnberg  
4 mit Sitz in Potsdam und Nürnberg  
5 mit Sitz in Nürnberg und Berlin  
6 Übernimmt Aufgaben des Leitungsstabs  
7 direkt der Leitung, Bereich Controlling, Statistik zugeordnet  
8 direkt der stellv. Leiterin zugeordnet  
\* Unmittelbar der Leitung zugeordnet  
m.d.W.d.A.b.: mit der Wahrnehmung der Amtsgeschäfte beauftragt