

An **Interessierte**

Bevenser Straße 5

28195 Bremen

Tel. 0421/30 23 80

www.biaj.de

Von Paul M. Schröder (Verfasser)

eMail institut-arbeit-jugend@t-online.de

Seiten 50 (Tabellen 1 bis 3: Seite 6 bis 50)

Datum 09. Mai 2014 (... sgb2-integrationen-2013-2012-2011)

BIAJ-Materialien

Jobcenter: „Integrationen“, „Integrationsquoten“ 2011 bis 2013 - insgesamt, männlich, weiblich

Im Rahmen des sogenannten „Kennzahlenvergleichs“ der Jobcenter (§ 48a SGB II) wurden von der Statistik der Bundesagentur für Arbeit für 2013 insgesamt **1,076 Millionen „Integrationen“** gezählt, darunter **923.000 in sozialversicherungspflichtige Beschäftigung** (ohne „öffentlich geförderte Beschäftigung“).¹ Dies waren über **54.000 „Integrationen“ weniger als 2012** bzw. **195.000 weniger als 2011**. Der in den Jahren 2012 und 2013 registrierte Rückgang der Zahl der „Integrationen“ betraf nahezu ausschließlich die „Integrationen“ in sozialversicherungspflichtige Beschäftigung. Deren Zahl sank von 2011 bis 2013 um 194.000. (vgl. Tab. 1, Spalten 1 bis 9, Seite 6)

Die sog. „Integrationsquote“ (K2), die „Integrationen“ in Bezug zum durchschnittlichen Bestand der erwerbsfähigen Leistungsberechtigten in den 12 Vormonaten, sank im Bundesdurchschnitt von 27,4 Prozent in 2011 auf 25,4 Prozent in 2012 und **24,3 Prozent in 2013**. (vgl. Tab. 1, Spalten 10 bis 12, Seite 6)

Die höhere „Integrationsquote“ der Männer (K2_M) sank im Bundesdurchschnitt von 34,7 Prozent in 2011 auf 30,9 Prozent in 2012 und **29,7 Prozent in 2013**. (vgl. Tab. 2, Spalten 10 bis 12, Seite 21) Die wesentlich niedrigere „Integrationsquote“ der Frauen (K2_F) sank von 20,4 Prozent in 2011 auf 20,2 Prozent in 2012 und **19,3 Prozent in 2013**. (vgl. Tab. 3, Spalten 10 bis 12, Seite 36)

Auf Jobcenterebene reichen die „Integrationsquoten“ (K2) in 2013 von **14,5 bis 47,2 Prozent** (2011: von 16,5 bis 55,3 Prozent), die der Männer (K2_M) von **17,5 bis 66,0 Prozent** (2011: von 20,1 bis 81,2 Prozent) und die der Frauen (K2_F) von **11,5 bis 38,2 Prozent** (2011: von 12,0 bis 42,8 Prozent). (vgl. Tab. 1, Spalten 10 bis 12, Seite 6 bis 20) (siehe dazu die **Hinweise zum Aussagegehalt von K2!**) ■

Der Aussagegehalt der Kennzahl K2 („Integrationsquote“) und der dieser Kennzahl zugrunde liegenden Jahressumme der „Integrationen“ wird nicht selten falsch und irreführend dargestellt:

Nicht selten vergessen wird der statistische Hinweis: „Die Kennzahl gibt ... nicht wieder, wie viele verschiedene Personen im vergangenen Jahr in ein Beschäftigungsverhältnis (oder eine Ausbildung oder selbständige Tätigkeit; der Verfasser) integriert wurden, sondern die Anzahl der Integrationen bezogen auf den durchschnittlichen Bestand an erwerbsfähigen Leistungsberechtigten.“² In der einschlägigen Rechtsverordnung zur Festlegung der Kennzahlen nach § 48a SGB II heißt es: „Für jeden Bezugsmonat wird für einen erwerbsfähigen Leistungsberechtigten nur eine Integration gezählt.“ Und daraus folgt: **„Deshalb ist es denkbar, dass - statistisch betrachtet - ein und dieselbe Person bis zu zwölf Mal pro Jahr in ein Beschäftigungsverhältnis integriert wird.“**²

Auch die folgenden Hinweise der Statistik der Bundesagentur für Arbeit werden häufig vergessen: „Eine Integration in ein Beschäftigungsverhältnis oder eine Ausbildung oder in eine selbstständige Erwerbstätigkeit muss **nicht zwangsläufig einen Abgang aus der Hilfebedürftigkeit zur Folge haben**, da

¹ 153.000 „Integrationen“ erfolgten 2013 in eine voll qualifizierende berufliche Ausbildung oder in eine selbstständige Tätigkeit.

² Statistik der Bundesagentur für Arbeit, Detailbeschreibung Kennzahlen nach § 48a SGB II, Kennzahl Integrationsquote, Version 1.6, Erstellungsdatum 11. November 2013, S. 71 (Hervorhebung durch Verfasser)

möglicherweise nicht unmittelbar oder kein bedarfsdeckendes Einkommen erzielt werden kann.“³ Und: „Weiterhin ist zu berücksichtigen, dass die **Kennzahl nicht abbildet, wie viele erwerbsfähige Leistungsberechtigte dauerhaft in ein Beschäftigungsverhältnis oder selbstständige Erwerbstätigkeit integriert wurden.**“⁴ Und nicht abgebildet wird auch die Höhe des Arbeitsentgelts, die Arbeitszeit und ob die Beschäftigungsverhältnisse der Qualifikation der erwerbsfähigen Leistungsberechtigten entsprechen.

In der Version 1.6 wurde die in den BIAJ-Materialien vom 21. Mai 2013⁴ kritisierte **falsche Behauptung in den Versionen bis 1.5** (11. Januar 2013), „Es werden ausschließlich solche Integrationen in Erwerbstätigkeit erfasst, die mit hoher Wahrscheinlichkeit dazu führen, dass Hilfebedürftigkeit auch längerfristig überwunden werden kann.“, **gestrichen.**

Und noch ein weiterer Hinweis ist angebracht: Die „Integrationen“ können durch Vermittlungen der Jobcenter zustande gekommen sein. **Eine Gleichsetzung von „Integrationen“ mit „Vermittlungen“ im Sinne der amtlichen Statistik oder gar mit „Vermittlungen von Arbeitslosen“ ist jedoch absolut falsch**, wie ein Blick in die Eingliederungsbilanz des Jahres 2011 zeigt, **und zudem geschichtsvergessen**⁵: Laut Eingliederungsbilanz gemäß § 54 SGB II wurden **2012 von den Jobcentern insgesamt 106.437 „Abgänge (von Arbeitslosen im Rechtskreis SGB II) in Beschäftigung durch Vermittlung (nur ungefordert)“** gezählt⁶ - bei insgesamt 1,130 Millionen gezählten „Integrationen“ im Sinne des „Kennzahlenvergleichs“ gemäß § 48a SGB II. (siehe oben) ■

Tabellen

Tabelle 1: "Integrationen" (INT), darunter in sozialversicherungspflichtige Beschäftigung (INT_SVB) und "Integrationsquoten" (K2) 2011 bis 2013 - **Männer und Frauen zusammen**

Bund und Länder: Seite 6 – Jobcenter: Seite 6 bis 20

Tabelle 2: "Integrationen" (INT_M), darunter in sozialversicherungspflichtige Beschäftigung (INT_SVB_M) und "Integrationsquoten" (K2_M) 2011 bis 2013 – **Männer**

Bund und Länder: Seite 21 – Jobcenter: Seite 21 bis 35

Tabelle 3: "Integrationen" (INT_F), darunter in sozialversicherungspflichtige Beschäftigung (INT_SVB_F) und "Integrationsquoten" (K2_F) 2011 bis 2013 – **Frauen**

Bund und Länder: Seite 36 – Jobcenter: Seite 36 bis 50

In den **Tabellen 1 bis 3** sind die Jobcenter nach Ländern sortiert (Schleswig-Holstein bis Thüringen) und innerhalb der Länder nach der „Integrationsquote“ 2013 (absteigend). **Im gesonderten Anhang** sind die entsprechenden Jobcenterdaten in den **Tabellen 4 (insgesamt), 5 (Männer) und 6 (Frauen)** nach den **15 neuen Vergleichsgruppen (Ia bis Ille)** sortiert und innerhalb dieser Vergleichsgruppen nach der „Integrationsquote“ 2013 (absteigend). (Anhang: insgesamt 45 Seiten, jeweils 15 Seiten pro Tabelle)

Alle Tabellen enthalten in den Spalten 19 bis 21 **ergänzende Daten zur Veränderung der Zahl der erwerbsfähigen Leistungsberechtigten** (die „Ergänzungsgröße“ K1E2 bzw. K1E2_M und K1E_F) im

³ ebenda, Seite 70

⁴ <http://biaj.de/archiv-materialien/37-texte/374-die-sogenannte-integrationsquote-k2-der-410-jobcenter-2012-2011-gesamt-maennlich-weiblich.html>

⁵ siehe Fußnote 6

⁶ Statistik der Bundesagentur für Arbeit, Eingliederungsbilanz nach § 54 SGB II, Berichtsjahr 2012 (Berichtsjahr 2013 liegt noch nicht vor), Tabelle 5. Anmerkung: Nach dem sogenannten „Statistikskandal“ (2001/02), der willkommenen „Begründung“ zur Einsetzung der „Hartz-Kommission“ (Der erste Satz des Auftrags der Kommission „Moderne Dienstleistungen am Arbeitsmarkt“ vom 22. Februar 2002 lautet: „Das Vertrauen in die Bundesanstalt für Arbeit ist durch die aufgedeckten Fehler bei ihren Arbeitsvermittlungen schwer beschädigt.“), wurde der Vermittlungsbegriff in der amtlichen Statistik stark eingeeengt. In der Fußnote 3 in der Tabelle 5 heißt es dazu (hier unkommentiert): „Die Mitwirkung von Trägern der Grundsicherung am Zustandekommen eines Arbeitsverhältnisses lässt sich jedoch nicht mit einem engen Vermittlungsbegriff erfassen und allein mit der Vermittlungsquote im Sinne des § 11 Abs. 2 Nr. 5 SGB III messen. Zum einen werden vielfach Arbeitsvermittlungen nach Auswahl und Vorschlag mit zusätzlichen Förderleistungen getätigt. Über die klassische Vermittlung nach Auswahl und Vorschlag hinaus tragen zudem die Selbstinformationseinrichtungen, die Beratungsdienstleistungen, Potenzialanalysen, die Einschaltung von Dritten, vielfältige finanzielle Hilfen bei der Beschäftigungssuche, auch der Vermittlungsgutschein zu Beschäftigungsaufnahmen, sowie die Förderung durch das Instrumentarium der aktiven Arbeitsmarktpolitik bei.“

Verlauf der Jahre 2013 (Spalte 19), 2012 (Spalte 20) und 2011 (Spalte 21). (Veränderung Dezember des Vorjahres bis Dezember des Berichtsjahres in Prozent) ■

Die Zahl der „Integrationen“ erwerbsfähiger Leistungsberechtigter ist in den Jahren 2011 bis 2013 von 1,271 Millionen (2011) auf **1,076 Millionen „Integrationen“ (2013)** gesunken. Der **Rückgang** der Zahl der registrierten „Integrationen“ um 195.000 entfiel **nahezu ausschließlich** auf die „Integrationen“ in **sozialversicherungspflichtige Beschäftigung** (ohne „öffentlich geförderte Beschäftigung“⁷). Deren Zahl sank von 1,116 Millionen (2011) auf 923.000 (2013). Der **Anteil der „Integrationen“ in sozialversicherungspflichtige Beschäftigung** (an den „Integrationen“ insgesamt) sank dementsprechend von 87,8 Prozent (2011) auf **85,8 Prozent (2013)** (Männer: 87,2 Prozent; Frauen: 83,9 Prozent)

In den **Ländern** reichte der Anteil der „Integrationen“ in sozialversicherungspflichtige Beschäftigung (an den „Integrationen“ insgesamt) in **2013 von 90,0 Prozent** in Mecklenburg Vorpommern **bis 79,4 Prozent** in Berlin, auf **Jobcenterebene** von **93,3 Prozent** in Lindau (Bodensee) **bis 71,9 Prozent** in Friedrichshain-Kreuzberg (Berlin). (vgl. Tab. 1, Spalten 1 bis 9, Seite 6; Männer: Tab. 2; Frauen: Tab. 3)

Die sogenannte „**Integrationsquote**“ (**K2**), die „Integrationen“ (insgesamt) in Bezug zum durchschnittlichen Bestand der erwerbsfähigen Leistungsberechtigten in den 12 Vormonaten, sank im Bundesdurchschnitt von 27,4 Prozent in 2011 über 25,4 Prozent im Jahr 2012 auf **24,3 Prozent in 2013**. (Spalten 12, 11 und 10 in Tab. 1 auf Seite 6) In den Ländern reichte die „Integrationsquote“ in **2013 von 31,5 Prozent** in Bayern (Rang 1) **bis 20,7 Prozent** im Land Bremen (Rang 16). **In allen 16 Ländern** wurde im Jahr **2013 eine niedrigere „Integrationsquote“ ermittelt als 2011**.

Auf **Jobcenterebene** reichte die „Integrationsquote“ (**K2**) in **2013 von 47,2 Prozent** in Neustadt a.d. Aisch-Bad Windsheim (Rang 1) **bis 14,5 Prozent** in der Stadt Essen (Rang 408). Für 32 der insgesamt 408 Jobcenter wurde 2013 eine höhere „Integrationsquote“ ermittelt als 2011. (vgl. Tab. 1, Spalten 10 und 12, Seite 6 bis 20) In 15 Jobcentern wurden 2013 mehr „Integrationen“ gezählt als 2011. (vgl. Tab. 1, Spalten 1 und 7 auf Seite 6 bis 20)

Die **geschlechtsspezifischen „Integrationsquoten“ (K2_M und K2_F)**: Die „Integrationsquote“ der **Männer (K2_M)** betrug **2013 im Bundesdurchschnitt 29,7 Prozent**, nach 30,9 Prozent in 2012 und 34,7 Prozent in 2011. (vgl. Tabelle 2, Spalten 10 bis 12, Seite 21) Die „Integrationsquote“ der **Frauen (K2_F)** betrug 2013 im Bundesdurchschnitt **19,3 Prozent (K2_F)**, nach 20,2 Prozent in 2012 und 20,4 Prozent in 2011. (vgl. Tabelle 2, Spalten 10 bis 12, Seite 36) (siehe „**Erklärungen**“ unten) In den **Ländern** reicht **K2_M** in 2013 von **39,3 Prozent** in Bayern (Rang 1) **bis 25,2 Prozent** in Berlin (Rang 16). **K2_F** reicht 2013 in den **Ländern** von **25,0 Prozent** in Bayern (Rang 1) **bis 15,1 Prozent** in Nordrhein-Westfalen (Rang 16).

Auf **Jobcenterebene** reicht **K2_M** in **2013 von 66,0 Prozent** in der Stadt Ansbach (Rang 1) **bis 17,5 Prozent** in der Stadt Essen (Rang 408). **K2_F** reicht **2013 auf Jobcenterebene von 38,2 Prozent** in der Stadt Memmingen (Rang 1) **bis 11,5 Prozent** in der Stadt Essen. In allen Jobcentern wurde in den Jahren 2011, 2012 und 2013 für Männer (**K2_M**) eine i.d.R. deutlich höhere „Integrationsquote“ ermittelt als für Frauen (**K2_F**). Der Vergleich der jeweils **1.224 „Integrationsquoten“ K2_M und K2_F** in diesen drei Jahren (drei mal 408) zeigt: **Nur in einem Fall (!)** war **K2_F** höher als **K2_M**: 2013 in Berlin-**Pankow (!)** (**K2_F** 2013: 26,3 Prozent; **K2_M** 2013: 25,9 Prozent) ■

In **Erklärungen zu dieser wenig beachteten geschlechtsspezifischen Differenz** zwischen den „Integrationsquoten“ wird häufig auf die „Zumutbarkeit“ einer Arbeit und die in § 10 Abs. 1 SGB II genannten Gründe der „Unzumutbarkeit“, insbesondere die dort unter Ziffer 3 und 4 genannten Gründe (kleine „Kinder“ und „Pflege“), verwiesen. Es heißt dann oft: Frauen sind zwar häufiger Hilfebedürftig als Männer, sie stünden aber wegen ihrer (kleinen) Kinder und/oder wegen der Pflege Angehöriger dem Arbeits- und Ausbildungsmarkt nicht zur Verfügung. Im „Vierten Armuts- und Reichtumsbericht der Bundesregierung“

⁷ aber einschließlich der durch „Beschäftigung begleitende Leistungen“ (z.B. Eingliederungszuschuss) geförderten „Integrationen“.

heißt es im Abschnitt „Besonders langer Leistungsbezug bei Alleinerziehenden“, dafür könne auch „... ein falsches Verständnis vom Regelungsinhalt der Zumutbarkeitsregelung des § 10 Absatz 1 Nummer 3 SGB II eine Erklärung sein.“⁸ Dieses falsche Verständnis drückt sich auch in der immer noch nicht geänderten Berechnungsmethode der sog. Frauenförderquote aus, die, anders als die Berechnung der „Integrationsquoten“, die nicht in Sinne der amtlichen Statistik arbeitslosen Frauen ausschließt.⁹ **Selbstverständlich soll damit nicht dazu angeregt werden, K2_F durch eine verstärkte „Integration“ in prekäre Beschäftigungsverhältnisse zu erhöhen. ■**

Die **Punktwolken** in den drei Streudiagrammen auf **Seite 4 und 5** zeigen die **Veränderung der Zahl der erwerbsfähigen Leistungsberechtigten (eLb)** in den einzelnen Jobcentern, die Ergänzungsgröße K1E2 im „Kennzahlenvergleich“, in Relation zur „Integrationsquote“ (K2) in 2013 (Abb. 1), in 2012 (Abb. 2) und in 2011 (Abb. 3). Die Veränderungen im wirtschaftlichen Abschwung 2011 bis 2013 sind offenkundig: Im Verlauf des Jahres 2011 (Dezember 2010 – Dezember 2011) ist der **Bestand (die Zahl) der erwerbsfähigen Leistungsberechtigten** in nur 7 Jobcentern **gestiegen**. (K1E2 größer als 0) Im Verlauf des Jahres 2012 (Dezember 2011 – Dezember 2012) war dies in 101 Jobcentern der Fall und im Verlauf des Jahres **2013 (Dezember 2012 – Dezember 2013) in 208 Jobcentern**.¹⁰ Die Veränderungen der Zahl der erwerbsfähigen Leistungsberechtigten (K1E2) werden in 2013 offensichtlich nicht durch eine mehr oder weniger hohe „Integrationsquote“ (K2) „erklärt“, anders als in 2011. **Das Jahr 2013 zeigt, deutlicher noch als 2012: Weit überdurchschnittliche „Integrationsquoten“ einzelner Jobcenter können mit einer überdurchschnittlich schlechten Entwicklung der Zahl der erwerbsfähigen Leistungsberechtigten in den entsprechenden Jobcentern einher gehen. ■**

Fortsetzung (Abbildungen: Seite 5; Tabellen: Seite 6 bis 50)

**Veränderung der Zahl der erwerbsfähigen Leistungsberechtigten (K1E2)
in Relation zur Integrationsquote (K2): 408 Jobcenter - 2013**
K1E2: 12/2012 - 12/2013 (Spalte 19); K2: Januar bis Dezember 2013 (Spalte 10)

Abb. 1

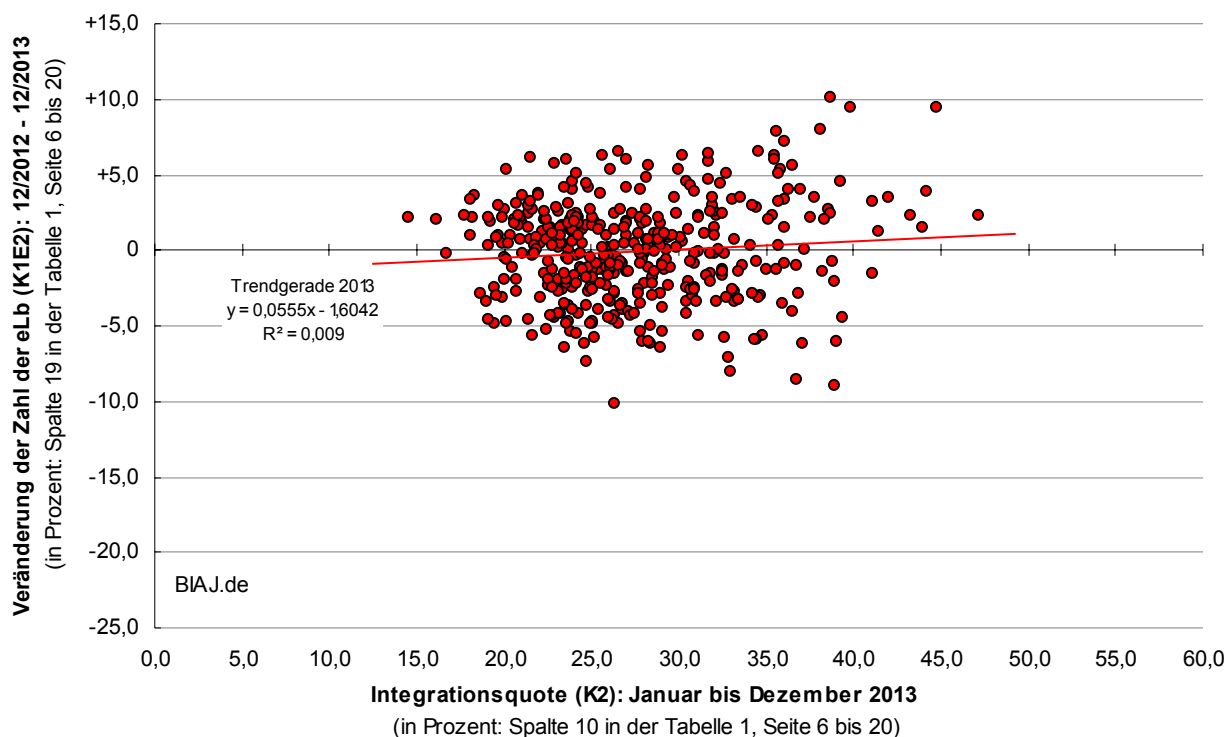

Quellen: siehe Tabelle 1, Seite 20; eigene Berechnungen (BIAJ)

⁸ Bundesministerium für Arbeit und Soziales, *Lebenslagen in Deutschland*. März 2013, S. 123 f

⁹ vgl. dazu u.a. die BIAJ-Kurzmitteilung vom 22. November 2013: <http://biaj.de/archiv-materialien/37-texte/429-frauenquoten-sgb-ii-hartz-iv-ist-quoten-und-alternative-quoten-im-bund-und-den-laendern.html>

Veränderung der Zahl der erwerbsfähigen Leistungsberechtigten (K1E2) in Relation zur Integrationsquote (K2): 408 Jobcenter - 2012 **Abb. 2**

K1E2: 12/2011 - 12/2012 (Spalte 20); K2: Januar bis Dezember 2012 (Spalte 11)

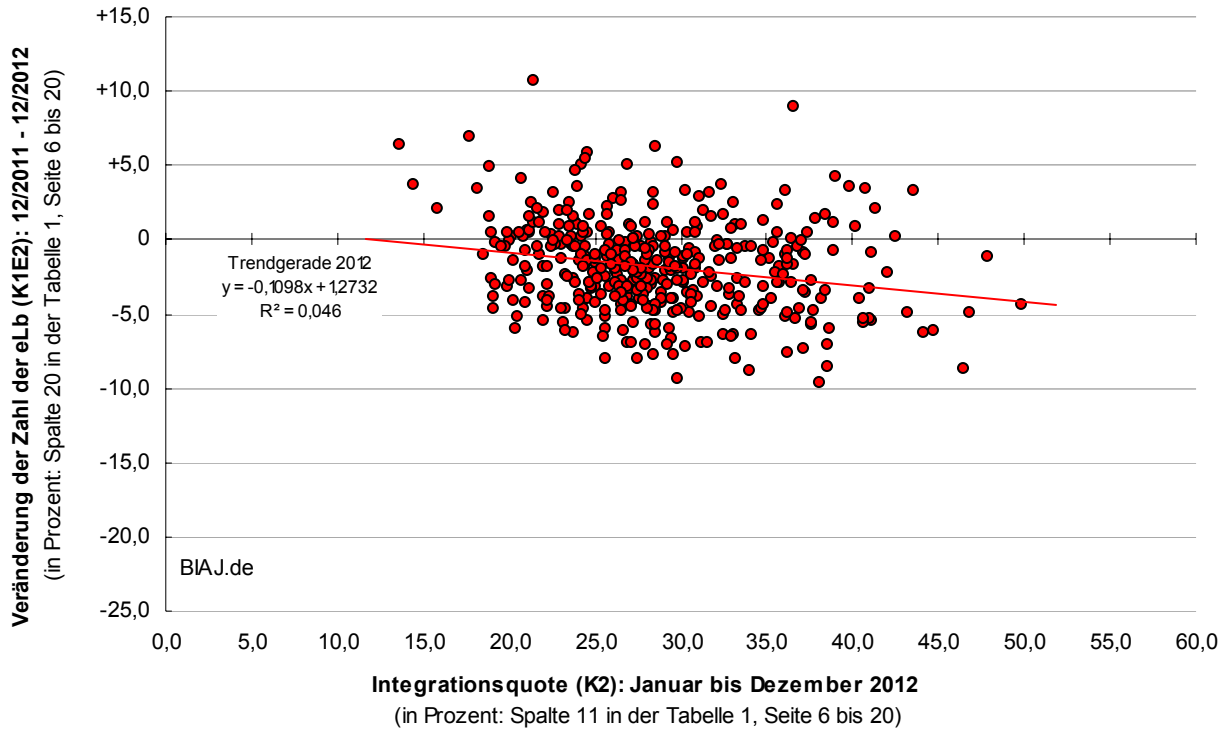

Quellen: siehe Tabelle 1, Seite 20; eigene Berechnungen (BIAJ)

Veränderung der Zahl der erwerbsfähigen Leistungsberechtigten (K1E2) in Relation zur Integrationsquote (K2): 408 Jobcenter - 2011 **Abb. 3**

K1E2: 12/2010 - 12/2011 (Spalte 21); K2: Januar bis Dezember 2011 (Spalte 12)

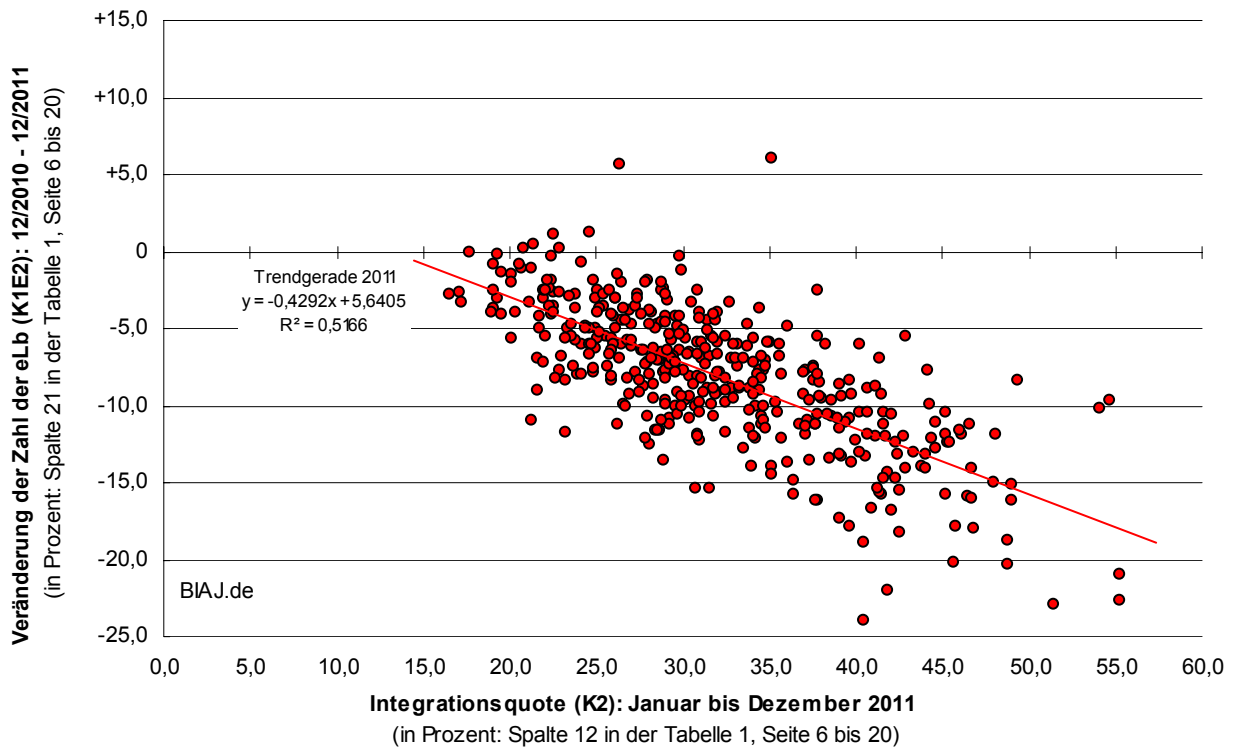

Quellen: siehe Tabelle 1, Seite 20; eigene Berechnungen (BIAJ)

¹⁰ hier immer von 408 Jobcentern in der seit dem 1. Januar 2014 geltenden regionalen Abgrenzung.

"Integrationen" (INT), darunter in sozialversicherungspflichtige Beschäftigung (INT_SVB) und "Integrationsquoten" (K2) 2011 bis 2013 - Männer und Frauen zusammen

**Tabelle 1
insgesamt**

Jobcenter sortiert nach Ländern (SH bis TH) und innerhalb der Länder nach "Integrationsquote" 2013 (Spalte 10) absteigend

Bund, Länder, Jobcenter, Trägerform (gE, zKT) und Vergleichstyp (Ia bis IIIe) Region	"Integrationen" in 12 Monaten (INT_12), darunter in sozialversicherungspflichtige Beschäftigung (INT_SVB) *						"Integrationsquote" ** (Kennzahl 2 - K2)						nachrichtlich: Veränderung eLb- Bestand (K1E2) ***								
	INT_12			INT_12			INT_12			K2			Rang K2			Rang K2 - Typ			K1E2 (Dez.-Dez.)		
	2013			2012			2011			'13	'12	'11	'13	'12	'11	'13	'12	'11	'13	'12	'11
	abs.	abs.	in %	abs.	abs.	in %	abs.	abs.	in %	in %	in %	in %	1 - 16 bzw. 1 - 13	1 - 408	1 - Typ-Maximum	in %	in %	in %	- 19 -	- 20 -	- 21 -
	- 1 -	- 2 -	- 3 -	- 4 -	- 5 -	- 6 -	- 7 -	- 8 -	- 9 -	- 10 -	- 11 -	- 12 -	- 13 -	- 14 -	- 15 -	- 16 -	- 17 -	- 18 -	- 19 -	- 20 -	- 21 -
Bundesrepublik Deutschland	1.075.503	922.966	85,8	1.129.916	972.715	86,1	1.270.667	1.116.124	87,8	24,3	25,4	27,4	x	x	x	x	x	x	-0,2	-1,6	-5,8
Westdeutschland	728.658	626.066	85,9	759.962	656.278	86,4	862.585	759.735	88,1	24,3	25,4	27,8	x	x	x	x	x	x	+1,0	-0,7	-5,8
Ostdeutschland	346.845	296.900	85,6	369.954	316.437	85,5	408.082	356.389	87,3	24,4	25,4	26,6	x	x	x	x	x	x	-2,6	-3,3	-6,0
SH Schleswig-Holstein	40.389	34.158	84,6	41.968	35.663	85,0	45.414	39.372	86,7	25,7	26,7	28,1	6	6	7	x	x	x	+0,0	-1,3	-2,8
HH Hamburg	31.514	27.416	87,0	32.094	27.982	87,2	34.688	30.680	88,4	24,1	24,4	25,5	10	11	12	x	x	x	-0,4	-1,2	-5,5
NI Niedersachsen	103.029	87.818	85,2	111.115	95.407	85,9	126.518	110.466	87,3	24,9	26,5	28,9	8	7	6	x	x	x	-0,3	-2,2	-6,2
HB Bremen	13.792	11.974	86,8	13.898	12.004	86,4	15.197	13.213	86,9	20,7	21,0	22,5	16	16	16	x	x	x	+0,8	-0,7	-3,0
NW Nordrhein-Westfalen	236.514	200.369	84,7	244.673	209.114	85,5	268.163	233.876	87,2	20,8	21,7	23,3	15	15	14	x	x	x	+1,5	+0,5	-4,0
HE Hessen	69.533	59.852	86,1	71.832	61.814	86,1	77.896	68.122	87,5	24,5	25,6	26,9	9	9	10	x	x	x	+1,7	-0,1	-5,2
RP Rheinland-Pfalz	42.742	37.194	87,0	46.097	40.115	87,0	50.937	45.049	88,4	27,6	29,7	31,6	4	2	4	x	x	x	+1,5	-1,7	-6,3
BW Baden-Württemberg	84.402	73.666	87,3	87.778	76.705	87,4	106.687	95.697	89,7	27,8	29,0	33,1	3	4	2	x	x	x	+0,9	-1,5	-9,3
BY Bayern	93.931	82.590	87,9	97.840	86.718	88,6	121.398	109.400	90,1	31,5	32,7	37,9	1	1	1	x	x	x	+0,8	-2,1	-9,8
SL Saarland	12.812	11.029	86,1	12.667	10.756	84,9	15.687	13.860	88,4	23,2	23,4	27,7	12	13	9	x	x	x	+2,8	-0,0	-7,9
BE Berlin	93.402	74.207	79,4	104.038	83.812	80,6	99.655	82.900	83,2	22,3	24,6	23,0	14	10	15	x	x	x	-0,5	-2,1	-1,8
BB Brandenburg	45.886	40.247	87,7	47.343	41.454	87,6	53.651	47.627	88,8	23,8	24,0	25,8	11	12	11	x	x	x	-3,0	-2,8	-6,4
MV Mecklenburg-Vorpommern	38.998	35.114	90,0	42.498	38.239	90,0	49.215	44.535	90,5	26,7	28,2	30,8	5	5	5	x	x	x	-2,7	-3,7	-7,2
SN Sachsen	77.877	68.071	87,4	82.053	71.257	86,8	95.871	84.332	88,0	25,3	25,6	27,9	7	8	8	x	x	x	-3,7	-4,7	-8,3
ST Sachsen-Anhalt	49.854	43.146	86,5	52.187	44.896	86,0	59.287	52.024	87,7	23,0	23,4	25,2	13	14	13	x	x	x	-3,1	-3,4	-6,3
TH Thüringen	40.828	36.115	88,5	41.835	36.779	87,9	50.403	44.971	89,2	29,4	29,0	32,4	2	3	3	x	x	x	-4,7	-3,9	-9,7
Maximum (16 Länder)			90,0			90,0			90,5	31,5	32,7	37,9	1	1	1	x	x	x	+2,8	+0,5	-1,8
Minimum (16 Länder)			79,4			80,6			83,2	20,7	21,0	22,5	16	16	16	x	x	x	-4,7	-4,7	-9,8

Jobcenter (JC) ** Typen:** Ia (19 JC), Ib (27 JC), Ic (33 JC), Id (31 JC), Ie (18 JC), IIa (27 JC), IIb (26 JC), IIc (41 JC), IId (44 JC), IIe (12 JC), IIIa (26 JC), IIIb (36 JC), IIIc (20 JC), IIId (31 JC), IIIe (17 JC)

SH gE IIc JC Segeberg	3.073	2.458	80,0	3.276	2.654	81,0	3.583	3.113	86,9	29,9	32,3	34,4	125	104	138	4	2	4	+2,4	-1,4	-3,7
SH gE IIc JC Ostholstein	2.817	2.462	87,4	2.990	2.625	87,8	3.365	2.989	88,8	29,2	30,5	32,5	133	134	168	5	7	9	-1,2	-3,6	-5,5
SH gE IIc JC Plön	1.449	1.235	85,2	1.496	1.277	85,4	1.670	1.426	85,4	28,9	28,5	29,9	142	180	220	6	16	20	-2,9	-6,3	-5,1
SH gE IIc JC Dithmarschen	2.413	2.067	85,7	2.483	2.102	84,7	2.470	2.143	86,8	28,5	29,2	28,9	152	165	256	8	11	24	-1,9	+1,1	-2,4
SH gE IIc JC Steinburg	1.826	1.585	86,8	1.913	1.620	84,7	2.074	1.824	87,9	28,0	29,4	30,4	166	160	213	12	10	18	-0,3	-1,3	-6,6
SH gE IIIb JC Flensburg, Stadt	2.276	2.001	87,9	2.308	2.001	86,7	2.463	2.190	88,9	28,0	28,3	29,9	167	190	222	3	5	6	-2,3	-0,2	-1,2

"Integrationen" (INT), darunter in sozialversicherungspflichtige Beschäftigung (INT_SVB) und "Integrationsquoten" (K2) 2011 bis 2013 - Männer und Frauen zusammen

**Tabelle 1
insgesamt**

Jobcenter sortiert nach Ländern (SH bis TH) und innerhalb der Länder nach "Integrationsquote" 2013 (Spalte 10) absteigend

Bund, Länder, Jobcenter, Trägerform (gE, zKT) und Vergleichstyp (Ia bis IIIe) Region	"Integrationen" in 12 Monaten (INT_12), darunter in sozialversicherungspflichtige Beschäftigung (INT_SVB) *									"Integrationsquote" ** (Kennzahl 2 - K2)									nachrichtlich: Veränderung eLb- Bestand (K1E2) ***		
	INT_12 2013			INT_12 2012			INT_12 2011			K2			Rang K2			Rang K2 - Typ			K1E2 (Dez.-Dez.)		
	abs.	abs.	in %	abs.	abs.	in %	abs.	abs.	in %	'13	'12	'11	'13	'12	'11	'13	'12	'11	'13	'12	'11
SH gE IIc JC Rendsburg-Eckernförde	3.074	2.568	83,5	3.113	2.658	85,4	3.807	3.321	87,2	27,9	28,4	33,2	169	186	157	13	18	7	-0,6	-0,4	-6,0
SH gE IIc JC Stormarn	1.919	1.653	86,1	1.964	1.667	84,9	2.194	1.862	84,9	27,8	28,3	30,5	173	191	210	15	21	17	-0,2	-3,0	-3,3
SH zKT IIc JC Nordfriesland	1.800	1.566	87,0	1.694	1.476	87,1	1.845	1.615	87,5	26,0	24,4	26,3	224	309	310	20	34	36	+0,2	-1,7	+5,6
SH gE IIc JC Pinneberg	3.420	2.957	86,5	3.855	3.372	87,5	4.240	3.744	88,3	25,9	29,1	31,0	227	169	199	21	13	14	+0,9	-2,1	-4,0
SH gE IIc JC Herzogtum Lauenburg	2.382	2.021	84,8	2.497	2.174	87,1	2.696	2.320	86,1	25,5	27,0	28,7	239	235	259	24	27	25	+1,6	-0,3	-2,5
SH gE IIIb JC Neumünster, Stadt	1.853	1.603	86,5	2.033	1.775	87,3	2.224	1.975	88,8	24,4	27,0	29,2	268	234	244	12	10	8	+1,3	+1,0	-3,2
SH gE IIIb JC Lübeck, Hansestadt	4.866	4.077	83,8	5.070	4.295	84,7	5.573	4.774	85,7	23,6	24,4	26,2	303	310	313	17	22	18	+0,0	-1,7	-3,0
SH gE IIIb JC Kiel, Landeshauptstadt	5.077	4.155	81,8	5.210	4.283	82,2	5.133	4.361	85,0	21,6	22,0	21,2	357	362	388	28	31	31	-0,4	-1,8	-1,1
SH zKT IIc JC Schleswig-Flensburg	2.144	1.750	81,6	2.066	1.684	81,5	2.077	1.715	82,6	21,4	21,3	21,4	362	370	386	40	41	41	+2,4	+2,5	+0,4
HH gE IIIb JC Hamburg, Freie und Hansestadt	31.514	27.416	87,0	32.094	27.982	87,2	34.688	30.680	88,4	24,1	24,4	25,5	282	308	326	14	21	21	-0,4	-1,2	-5,5
NI zKT IIc JC Wittmund	902	823	91,2	908	805	88,7	1.119	1.018	91,0	33,2	32,2	38,0	66	106	88	1	3	1	-3,4	-0,0	-9,6
NI gE Id JC Vechta	1.271	1.134	89,2	1.248	1.107	88,7	1.470	1.326	90,2	33,1	32,5	38,3	70	99	87	4	6	7	+3,4	+1,7	-6,0
NI zKT IIa JC Osnabrück	3.606	3.110	86,2	3.724	3.248	87,2	4.538	4.026	88,7	31,8	32,2	37,0	92	105	108	4	4	5	-1,6	-3,1	-9,3
NI zKT IIc JC Friesland	1.328	1.171	88,2	1.321	1.162	88,0	1.582	1.418	89,6	31,2	30,8	34,7	100	127	130	3	5	3	+2,3	-3,5	-7,7
NI gE IIe JC Wolfsburg, Stadt	1.635	1.457	89,1	1.932	1.718	88,9	2.236	2.061	92,2	31,1	36,6	39,6	103	47	74	1	1	1	-0,1	-1,7	-10,8
NI zKT IIc JC Osterholz	981	837	85,3	1.062	901	84,8	1.222	1.052	86,1	28,6	30,5	32,8	149	132	162	7	6	8	+1,1	-5,0	-7,0
NI zKT IIc JC Ammerland	1.166	953	81,7	1.221	1.051	86,1	1.238	1.079	87,2	28,4	29,5	28,4	153	158	269	9	9	29	+0,4	-2,1	-8,6
NI gE IIc JC Harburg	2.258	1.934	85,7	2.333	1.976	84,7	2.709	2.354	86,9	28,2	28,6	31,7	160	176	183	10	15	10	-1,2	-2,6	-5,6
NI gE IIIb JC Osnabrück, Stadt	3.297	2.849	86,4	3.538	3.065	86,6	4.345	3.920	90,2	28,1	30,5	36,1	164	133	114	2	2	1	+2,6	-0,6	-4,9
NI zKT IIc JC Leer	2.029	1.788	88,1	2.326	2.079	89,4	2.487	2.167	87,1	28,1	31,2	31,5	165	116	188	11	4	11	+0,8	-6,9	-4,5
NI zKT Id JC Emsland	2.448	2.111	86,2	2.621	2.207	84,2	2.858	2.454	85,9	26,4	28,1	29,8	206	197	226	27	22	29	+1,3	-1,9	-0,3
NI zKT IIc JC Rotenburg (Wümme)	1.364	1.157	84,8	1.548	1.340	86,6	1.609	1.359	84,5	26,4	28,4	26,6	207	183	303	17	17	33	-4,4	-7,7	-9,9
NI zKT IId JC Göttingen	3.492	2.865	82,0	3.842	3.102	80,7	4.074	3.319	81,5	26,3	28,1	28,0	210	198	279	9	7	21	-2,9	-4,5	-7,3
NI gE IIa JC Northeim	1.865	1.622	87,0	2.023	1.753	86,7	2.324	2.027	87,2	26,3	28,3	30,4	211	188	211	13	13	16	-1,5	-2,8	-8,1
NI gE IIa JC Uelzen	1.162	1.002	86,2	1.302	1.118	85,9	1.616	1.434	88,7	25,9	28,1	32,8	226	196	163	15	15	10	-2,4	-2,7	-8,9
NI zKT IIc JC Oldenburg	1.208	1.036	85,8	1.374	1.172	85,3	1.674	1.466	87,6	25,9	29,1	34,1	229	170	142	22	14	5	+0,1	-2,8	-5,7
NI gE IIa JC Cloppenburg	1.528	1.311	85,8	1.693	1.477	87,2	1.901	1.665	87,6	25,7	29,6	32,0	232	153	175	17	10	13	+6,2	+0,6	-9,1
NI gE IIc JC Diepholz	2.133	1.850	86,7	2.349	2.005	85,4	2.526	2.204	87,3	25,6	28,2	29,7	235	193	230	23	22	22	-1,2	-0,7	-4,9
NI zKT IIc JC Peine	1.816	1.517	83,5	2.070	1.754	84,7	2.052	1.769	86,2	25,5	28,3	26,6	240	189	305	25	20	34	-1,3	-5,7	-4,5
NI gE IIc JC Lüneburg	2.408	2.003	83,2	2.639	2.249	85,2	3.017	2.645	87,7	25,4	27,3	29,8	242	225	227	26	26	21	-3,9	-1,7	-6,4

"Integrationen" (INT), darunter in sozialversicherungspflichtige Beschäftigung (INT_SVB) und "Integrationsquoten" (K2) 2011 bis 2013 - Männer und Frauen zusammen

Jobcenter sortiert nach Ländern (SH bis TH) und innerhalb der Länder nach "Integrationsquote" 2013 (Spalte 10) absteigend

**Tabelle 1
insgesamt**

Bund, Länder, Jobcenter, Trägerform (gE, zKT) und Vergleichstyp (Ia bis IIIe) Region	"Integrationen" in 12 Monaten (INT_12), darunter in sozialversicherungspflichtige Beschäftigung (INT_SVB) *						"Integrationsquote" ** (Kennzahl 2 - K2)									nachrichtlich: Veränderung eLb- Bestand (K1E2) ***					
	INT_12 2013			INT_12 2012			INT_12 2011			K2			Rang K2			Rang K2 - Typ			K1E2 (Dez.-Dez.)		
	abs.	abs.	in %	abs.	abs.	in %	abs.	abs.	in %	'13	'12	'11	'13	'12	'11	'13	'12	'11	'13	'12	'11
NI gE IIc JC Gifhorn	1.707	1.486	87,1	1.957	1.701	86,9	2.440	2.146	88,0	25,2	27,3	30,9	244	222	200	27	24	15	-5,8	-5,6	-12,3
NI gE IIIb JC Oldenburg (Oldenburg), Stadt	3.056	2.600	85,1	3.259	2.823	86,6	3.894	3.428	88,0	25,2	26,9	30,9	245	242	202	7	12	5	+1,9	-1,7	-5,9
NI gE IIc JC Wolfenbüttel	1.497	1.219	81,4	1.619	1.348	83,3	1.809	1.557	86,1	25,1	26,8	28,5	247	244	265	28	29	28	-1,2	-3,4	-4,8
NI gE IId JC Stade	2.434	2.130	87,5	2.501	2.167	86,6	2.766	2.396	86,6	24,8	25,0	26,9	257	292	298	14	26	27	-1,1	-1,6	-3,8
NI gE IIIb JC Braunschweig, Stadt	3.923	3.393	86,5	4.415	3.839	87,0	4.895	4.366	89,2	24,8	27,0	28,1	258	238	277	9	11	11	-2,7	-3,8	-7,9
NI gE IIc JC Nienburg (Weser)	1.427	1.183	82,9	1.537	1.292	84,1	1.797	1.558	86,7	24,8	27,0	29,5	259	236	235	29	28	23	+4,1	-3,2	-6,8
NI zKT Id JC Grafschaft Bentheim	1.193	1.016	85,2	1.259	1.061	84,3	1.269	1.128	88,9	24,8	26,6	27,1	261	253	295	31	30	30	+1,7	+3,1	-4,7
NI zKT IIc JC Osterode am Harz	1.149	962	83,7	1.138	976	85,8	1.129	951	84,2	24,7	23,3	22,1	262	340	377	30	36	39	-7,4	-4,7	-5,6
NI zKT IIc JC Schaumburg	2.068	1.769	85,5	1.924	1.646	85,6	2.542	2.217	87,2	24,4	22,4	28,7	269	353	262	31	39	27	-1,4	+0,3	-7,1
NI gE IId JC Hildesheim	3.733	3.108	83,3	3.890	3.297	84,8	4.442	3.843	86,5	24,3	25,0	27,1	271	293	294	16	27	25	-1,1	-2,6	-6,2
NI gE IId JC Celle	2.441	2.065	84,6	2.648	2.258	85,3	2.999	2.631	87,7	24,0	25,8	27,7	285	274	285	19	21	22	-1,7	-1,2	-8,8
NI gE IIc JC Cuxhaven	2.196	1.908	86,9	2.484	2.180	87,8	2.772	2.465	88,9	23,9	26,6	27,9	289	251	281	33	30	30	-2,4	-3,5	-7,4
NI gE IIc JC Hameln-Pyrmont	2.268	1.952	86,1	2.631	2.314	88,0	2.900	2.588	89,2	23,9	27,3	28,7	293	223	261	34	25	26	+1,2	-2,8	-6,6
NI gE IIIb JC Emden, Stadt	891	763	85,6	1.059	933	88,1	1.318	1.153	87,5	23,8	28,2	32,1	295	194	170	16	6	3	+1,4	-4,6	-7,8
NI gE IId JC Holzminden	965	852	88,3	1.149	1.008	87,7	1.279	1.112	86,9	23,6	27,9	29,4	305	203	237	25	8	15	-0,5	-3,4	-7,6
NI zKT IId JC Verden	1.339	1.156	86,3	1.433	1.252	87,4	1.549	1.374	88,7	23,3	24,6	25,4	313	301	328	27	30	32	+0,4	-4,0	-3,5
NI zKT IIc JC Heidekreis	1.635	1.424	87,1	1.685	1.469	87,2	1.789	1.523	85,1	23,3	23,9	25,1	314	324	333	35	35	37	-2,6	+1,1	-2,5
NI gE IIc JC Goslar	2.212	1.848	83,5	2.544	2.159	84,9	2.791	2.415	86,5	23,1	25,9	27,2	323	271	293	36	32	32	-1,9	-3,2	-3,6
NI gE IIa JC Helmstedt	1.193	1.044	87,5	1.273	1.108	87,0	1.569	1.418	90,4	22,9	23,8	27,6	327	329	288	25	24	25	-4,4	-2,7	-9,1
NI gE IIIb JC Wilhelmshaven, Stadt	1.784	1.552	87,0	1.965	1.727	87,9	2.183	1.901	87,1	22,8	25,0	26,5	329	295	307	20	18	15	+0,7	-2,3	-6,1
NI gE IIIb JC Region Hannover	18.811	15.709	83,5	19.854	16.859	84,9	22.617	19.468	86,1	22,7	24,1	26,4	334	321	308	21	24	16	+1,5	-1,5	-4,4
NI zKT IIc JC Aurich	2.299	1.983	86,3	2.339	2.057	87,9	2.885	2.607	90,4	22,4	22,6	27,6	343	351	286	37	38	31	-1,5	+3,2	-6,5
NI gE IIc JC Lüchow-Dannenberg	708	580	81,9	727	586	80,6	859	732	85,2	22,2	23,0	26,4	346	344	309	38	37	35	+1,2	-0,3	-7,0
NI gE IIIc JC Delmenhorst, Stadt	1.602	1.358	84,8	1.753	1.465	83,6	1.904	1.621	85,1	21,5	23,7	25,3	359	332	329	4	4	3	+0,6	+0,2	-3,7
NI gE IIIc JC Salzgitter, Stadt	1.517	1.316	86,8	1.684	1.469	87,2	2.151	1.931	89,8	21,0	23,6	28,0	367	333	280	6	5	2	+1,8	-0,4	-10,7
NI gE IId JC Wesermarsch	1.084	912	84,1	1.314	1.124	85,5	1.373	1.174	85,5	20,9	25,1	25,0	369	290	334	38	25	34	+2,2	-4,3	-4,9
HB gE IIIc JC Bremerhaven, Stadt	3.085	2.680	86,9	3.416	3.007	88,0	3.336	2.911	87,3	22,1	24,1	22,4	348	319	372	2	2	9	+0,4	-3,7	-4,1
HB gE IIIb JC Bremen, Stadt	10.707	9.294	86,8	10.482	8.997	85,8	11.861	10.302	86,9	20,4	20,1	22,5	378	388	368	32	35	27	+0,9	+0,1	-2,7
NW gE IId JC Herford	3.224	2.812	87,2	3.335	2.937	88,1	3.581	3.197	89,3	27,9	28,8	29,4	171	173	236	3	5	14	+2,0	-3,6	-5,7
NW zKT IId JC Steinfurt	4.285	3.578	83,5	4.686	3.964	84,6	5.032	4.372	86,9	27,4	30,4	32,0	184	136	174	4	4	4	+2,4	+0,5	-4,0

"Integrationen" (INT), darunter in sozialversicherungspflichtige Beschäftigung (INT_SVB) und "Integrationsquoten" (K2) 2011 bis 2013 - Männer und Frauen zusammen

Jobcenter sortiert nach Ländern (SH bis TH) und innerhalb der Länder nach "Integrationsquote" 2013 (Spalte 10) absteigend

**Tabelle 1
insgesamt**

Bund, Länder, Jobcenter, Trägerform (gE, zkT) und Vergleichstyp (Ia bis IIIe) Region	"Integrationen" in 12 Monaten (INT_12), darunter in sozialversicherungspflichtige Beschäftigung (INT_SVB) *						"Integrationsquote" ** (Kennzahl 2 - K2)						nachrichtlich: Veränderung eLb- Bestand (K1E2) ***								
	INT_12 2013			INT_12 2012			INT_12 2011			K2			Rang K2			Rang K2 - Typ			K1E2 (Dez.-Dez.)		
	abs.	abs.	in %	abs.	abs.	in %	abs.	abs.	in %	'13	'12	'11	'13	'12	'11	'13	'12	'11	'13	'12	'11
	- 1 -	- 2 -	- 3 -	- 4 -	- 5 -	- 6 -	- 7 -	- 8 -	- 9 -	- 10 -	- 11 -	- 12 -	- 13 -	- 14 -	- 15 -	- 16 -	- 17 -	- 18 -	- 19 -	- 20 -	- 21 -
NW gE IId JC Soest	3.479	3.048	87,6	3.470	3.046	87,8	4.234	3.843	90,8	27,1	26,8	30,2	188	246	216	5	14	12	-1,5	-3,0	-9,6
NW zkT IId JC Borken	3.028	2.548	84,1	2.965	2.513	84,8	3.751	3.279	87,4	27,0	26,6	30,4	191	258	214	6	15	11	+1,9	-4,4	-10,8
NW gE IId JC Oberbergischer Kreis	2.894	2.607	90,1	2.960	2.617	88,4	3.507	3.145	89,7	26,8	27,5	30,7	198	218	208	8	11	8	-0,9	+0,1	-10,1
NW gE IId JC Heinsberg	3.267	2.805	85,9	3.248	2.865	88,2	3.311	3.007	90,8	26,3	26,3	26,1	213	263	314	10	18	28	+0,3	-0,8	-4,9
NW gE Id JC Olpe	1.081	946	87,5	1.057	928	87,8	1.373	1.267	92,3	25,9	26,1	33,2	228	268	158	28	31	21	-0,9	+2,7	-7,4
NW gE IId JC Euskirchen	1.958	1.745	89,1	2.202	1.977	89,8	2.241	1.993	88,9	25,7	28,3	28,0	233	192	278	11	6	20	-0,9	-1,9	-1,8
NW gE IId JC Paderborn	3.584	3.092	86,3	3.941	3.452	87,6	4.345	3.836	88,3	25,1	27,4	28,9	248	220	255	13	12	19	+1,6	-2,3	-7,9
NW zkT IId JC Hochsauerlandkreis	2.489	2.157	86,7	2.696	2.306	85,5	3.360	2.959	88,1	24,4	26,2	30,9	270	265	201	15	19	7	-0,3	-2,0	-8,1
NW gE IId JC Märkischer Kreis	5.523	4.840	87,6	5.632	4.907	87,1	7.106	6.317	88,9	24,3	25,4	30,7	274	287	209	17	23	9	+2,1	+0,9	-8,6
NW zkT IIc JC Coesfeld	1.430	1.161	81,2	1.528	1.321	86,5	1.822	1.610	88,4	24,2	26,6	31,1	279	257	193	32	31	12	+1,6	+2,7	-6,9
NW gE IIa JC Höxter	1.175	994	84,6	1.369	1.169	85,4	1.587	1.395	87,9	24,0	27,6	29,6	284	214	233	19	18	19	+1,5	-4,0	-10,1
NW gE IIe JC Leverkusen, Stadt	2.605	2.247	86,3	2.608	2.252	86,3	2.584	2.246	86,9	23,9	24,5	24,1	290	305	348	6	6	9	+4,1	+0,5	-0,8
NW zkT IId JC Gütersloh	3.040	2.588	85,1	2.988	2.495	83,5	4.335	3.910	90,2	23,8	24,2	34,4	296	317	136	22	31	1	+2,0	+5,0	-7,8
NW zkT IIe JC Münster, Stadt	3.390	2.820	83,2	3.433	2.929	85,3	3.933	3.429	87,2	23,7	24,6	28,2	300	302	273	8	5	4	-0,6	+5,9	-4,0
NW zkT IId JC Warendorf	2.479	2.109	85,1	2.719	2.315	85,1	3.561	3.206	90,0	23,6	26,3	31,9	304	262	178	24	17	5	+6,0	-2,4	-8,1
NW gE IId JC Siegen-Wittgenstein	2.538	2.238	88,2	2.711	2.379	87,8	3.622	3.246	89,6	23,3	25,1	31,0	315	289	198	28	24	6	+1,6	-3,2	-9,8
NW gE IIIb JC Bielefeld, Stadt	5.812	4.943	85,0	6.683	5.760	86,2	6.891	6.046	87,7	23,1	26,8	26,8	320	243	300	19	13	13	+0,2	-0,2	-5,8
NW gE IId JC Wesel	5.768	5.055	87,6	6.866	6.041	88,0	6.862	6.059	88,3	23,1	27,2	26,0	322	232	317	30	13	29	+2,5	-4,4	-4,2
NW gE IId JC Rhein-Sieg-Kreis	5.732	4.884	85,2	5.798	4.966	85,7	6.358	5.447	85,7	22,5	23,0	24,6	337	346	344	32	35	37	+1,5	+0,2	-5,0
NW gE IIIb JC Köln, Stadt	18.239	15.850	86,9	18.409	15.969	86,7	17.586	15.452	87,9	22,4	22,7	21,2	342	349	389	23	28	32	+0,7	-0,3	-3,3
NW gE IIIc JC Unna	6.289	5.182	82,4	6.646	5.621	84,6	7.975	7.045	88,3	22,3	24,1	28,1	344	322	275	1	3	1	+2,0	+1,0	-3,8
NW gE IIIb JC Krefeld	4.491	3.811	84,9	4.986	4.352	87,3	4.656	4.073	87,5	21,9	24,5	22,5	352	306	371	26	19	28	+0,8	-0,4	-1,9
NW gE IIIc JC Bottrop, Stadt	1.790	1.571	87,8	2.015	1.755	87,1	2.005	1.741	86,8	21,7	24,2	23,8	354	316	352	3	1	7	+0,3	-1,0	-2,7
NW gE IId JC Rhein-Erft-Kreis	5.530	4.826	87,3	5.448	4.714	86,5	5.960	5.198	87,2	21,7	22,0	23,8	355	363	353	35	39	38	+2,6	+1,8	-3,7
NW gE IId JC Viersen	3.006	2.600	86,5	3.122	2.691	86,2	3.503	3.092	88,3	21,4	22,5	24,9	363	352	337	36	38	36	+1,5	-0,5	-1,9
NW gE IId JC Rheinisch-Bergischer Kreis	2.525	2.130	84,4	2.656	2.281	85,9	3.000	2.596	86,5	21,4	22,9	25,1	364	348	331	37	37	33	+3,0	+1,0	-5,6
NW gE IIIc JC Remscheid, Stadt	1.714	1.465	85,5	1.678	1.451	86,5	2.029	1.783	87,9	21,1	21,0	24,4	365	377	345	5	12	4	+3,6	-0,8	-4,8
NW gE IIIc JC Mönchengladbach, Stadt	5.460	4.753	87,1	5.725	4.962	86,7	6.171	5.434	88,1	20,8	22,1	23,5	371	359	357	7	6	8	+1,6	+0,5	-3,0
NW gE IId JC Mettmann	5.424	4.604	84,9	6.272	5.504	87,8	5.794	4.945	85,3	20,7	24,7	22,5	372	299	367	39	29	40	+3,1	+1,7	-3,6
NW gE IIIb JC Städteregion Aachen	7.776	6.759	86,9	7.848	6.852	87,3	8.404	7.505	89,3	20,6	21,2	22,3	375	373	374	31	32	30	+2,0	+0,4	-2,3

"Integrationen" (INT), darunter in sozialversicherungspflichtige Beschäftigung (INT_SVB) und "Integrationsquoten" (K2) 2011 bis 2013 - Männer und Frauen zusammen

**Tabelle 1
insgesamt**

Jobcenter sortiert nach Ländern (SH bis TH) und innerhalb der Länder nach "Integrationsquote" 2013 (Spalte 10) absteigend

Bund, Länder, Jobcenter, Trägerform (gE, zKT) und Vergleichstyp (Ia bis IIIe) Region	"Integrationen" in 12 Monaten (INT_12), darunter in sozialversicherungspflichtige Beschäftigung (INT_SVB) *									"Integrationsquote" ** (Kennzahl 2 - K2)									nachrichtlich: Veränderung eLb- Bestand (K1E2) ***														
	INT_12			darunter			INT_12			darunter			INT_12			darunter			K2			Rang K2			Rang K2 - Typ			K1E2 (Dez.-Dez.)					
	2013			INT_SVB			2012			darunter			2011			INT_SVB			'13	'12	'11	'13	'12	'11	'13	'12	'11	'13	'12	'11	'13	'12	'11
	abs.	abs.	in %	abs.	abs.	in %	abs.	abs.	in %	abs.	abs.	in %	abs.	abs.	in %	abs.	abs.	in %	abs.	abs.	in %	abs.	abs.	in %	abs.	abs.	in %	abs.	abs.	in %	abs.	abs.	in %
- 1 -	- 2 -	- 3 -	- 4 -	- 5 -	- 6 -	- 7 -	- 8 -	- 9 -	- 10 -	- 11 -	- 12 -	- 13 -	- 14 -	- 15 -	- 16 -	- 17 -	- 18 -	- 19 -	- 20 -	- 21 -	- 10 -	- 11 -	- 12 -	1 - 16 bzw. 1 - 408	1 - Typ-Maximum	in %	in %	in %	- 19 -	- 20 -	- 21 -		
NW gE IIIc JC Dortmund, Stadt	12.100	10.140	83,8	12.161	10.363	85,2	12.922	11.254	87,1	20,6	21,1	22,0	376	376	379	8	11	11	+1,8	+0,5	-3,1												
NW zKT IId JC Minden-Lübbecke	3.166	2.710	85,6	3.347	2.874	85,9	3.846	3.356	87,3	20,5	21,1	23,3	377	375	358	40	40	39	-1,2	-2,2	-5,0												
NW zKT IIc JC Kleve	2.628	2.181	83,0	2.738	2.339	85,4	2.794	2.406	86,1	20,1	21,7	22,5	382	367	369	41	40	38	+5,4	+2,0	+1,1												
NW gE IIIc JC Duisburg, Stadt	9.702	8.364	86,2	10.591	9.240	87,2	11.070	9.589	86,6	20,1	21,8	22,3	383	364	375	9	7	10	-0,5	-1,1	-3,5												
NW gE IIIc JC Hagen, Stadt	3.220	2.755	85,6	3.307	2.817	85,2	3.943	3.434	87,1	20,0	20,9	24,2	384	380	347	10	13	5	+2,6	+0,2	-6,0												
NW zKT IId JC Lippe	3.974	3.368	84,8	3.722	3.078	82,7	5.476	4.773	87,2	20,0	18,9	27,2	385	401	292	41	44	24	-1,9	+4,8	-7,8												
NW gE IIIc JC Bochum, Stadt	5.714	4.636	81,1	5.986	4.809	80,3	5.880	5.039	85,7	19,9	21,2	20,7	386	372	391	11	10	13	+2,2	+0,6	-1,1												
NW zKT IIIc JC Solingen, Stadt	2.115	1.863	88,1	1.820	1.532	84,2	2.448	2.148	87,7	19,9	17,8	23,9	388	405	351	12	17	6	+0,4	+7,0	-5,8												
NW gE IId JC Rhein-Kreis Neuss	4.164	3.484	83,7	4.871	4.275	87,8	5.495	4.897	89,1	19,7	23,6	25,9	389	334	318	42	34	30	+2,9	+0,9	-4,1												
NW zKT IId JC Ennepe-Ruhr-Kreis	3.792	3.044	80,3	3.637	2.979	81,9	4.363	3.660	83,9	19,7	19,0	22,5	390	400	370	43	43	41	+1,0	+0,5	-4,0												
NW gE IIIc JC Herne, Stadt	3.021	2.554	84,5	3.073	2.612	85,0	3.105	2.668	85,9	19,6	20,1	20,1	391	389	394	13	14	15	+0,8	-0,1	-1,4												
NW zKT IIIc JC Mülheim an der Ruhr, Stadt	2.472	1.990	80,5	2.720	2.230	82,0	2.620	2.184	83,4	19,2	21,4	20,6	395	368	392	14	8	14	+1,9	+1,2	-0,9												
NW zKT IIIc JC Hamm, Stadt	3.119	2.601	83,4	3.385	2.849	84,2	3.496	3.038	86,9	19,2	21,3	22,0	396	371	380	15	9	12	+2,2	+1,6	-2,5												
NW zKT IId JC Düren	2.834	2.407	84,9	2.961	2.441	82,4	2.830	2.400	84,8	18,3	19,1	17,7	401	398	405	44	42	44	+3,6	-3,9	-0,0												
NW gE IIIc JC Oberhausen, Stadt	3.576	2.899	81,1	3.614	3.025	83,7	3.782	3.184	84,2	18,2	18,6	19,3	402	403	399	16	16	17	+2,2	-1,1	-0,2												
NW gE IIIb JC Düsseldorf, Stadt	8.242	6.993	84,8	8.708	7.542	86,6	8.063	6.900	85,6	18,1	19,0	17,1	403	399	407	36	36	36	+0,9	-2,7	-2,7												
NW gE IIe JC Bonn, Stadt	3.290	2.736	83,2	3.320	2.741	82,6	3.665	3.211	87,6	18,1	18,8	20,3	404	402	393	12	12	12	+3,4	+1,5	-4,0												
NW gE IIIc JC Gelsenkirchen, Stadt	5.653	4.696	83,1	6.284	5.309	84,5	6.006	5.206	86,7	17,7	19,9	19,1	405	392	402	17	15	18	+2,3	+0,4	-0,8												
NW zKT IIIc JC Wuppertal, Stadt	5.663	4.781	84,4	4.803	4.009	83,5	6.774	5.824	86,0	16,7	14,4	20,1	406	407	395	18	19	16	-0,2	+3,7	-5,7												
NW zKT IIIc JC Recklinghausen	8.166	6.361	77,9	7.906	6.311	79,8	9.548	8.117	85,0	16,2	15,9	19,1	407	406	403	19	18	19	+2,0	+2,0	-3,7												
NW zKT IIIc JC Essen, Stadt	8.878	7.038	79,3	8.019	6.448	80,4	9.558	7.915	82,8	14,5	13,6	16,5	408	408	408	20	20	20	+2,1	+6,4	-2,8												
HE zKT IId JC Marburg-Biedenkopf	2.624	2.295	87,5	2.822	2.456	87,0	3.233	2.831	87,6	30,6	31,8	33,8	114	108	150	1	1	2	-2,0	-4,6	-8,9												
HE gE IIa JC Schwalm-Eder-Kreis	1.805	1.615	89,5	1.893	1.690	89,3	2.437	2.220	91,1	29,4	30,9	37,5	130	123	101	5	5	4	+0,8	-1,0	-8,3												
HE zKT IIe JC Offenbach	4.355	3.769	86,5	4.304	3.652	84,9	3.498	2.976	85,1	29,2	28,6	22,2	135	178	376	2	2	10	+1,0	-4,8	-1,9												
HE zKT Ie JC Hersfeld-Rotenburg	1.220	1.075	88,1	1.417	1.257	88,7	1.446	1.314	90,9	28,3	32,8	32,7	159	96	164	13	9	16	+0,3	-0,4	-3,3												
HE zKT IIa JC Vogelsbergkreis	945	824	87,2	1.061	912	86,0	1.144	971	84,9	27,9	29,6	28,9	168	152	254	9	9	23	-6,0	-4,0	-13,6												
HE gE Ie JC Waldeck-Frankenberg	1.568	1.394	88,9	1.663	1.472	88,5	2.078	1.856	89,3	27,9	29,4	34,5	170	159	135	14	12	13	+1,7	-1,8	-10,7												
HE gE IIc JC Limburg-Weilburg	2.106	1.760	83,6	2.131	1.797	84,3	2.374	2.054	86,5	27,9	28,4	30,2	172	187	215	14	19	19	+2,1	-1,7	-6,7												
HE zKT Id JC Fulda	1.761	1.460	82,9	1.878	1.588	84,6	2.295	2.017	87,9	26,5	27,6	32,1	205	213	171	26	26	24	-0,5	-3,5	-5,8												
HE zKT IId JC Main-Kinzig-Kreis	4.059	3.496	86,1	4.075	3.557	87,3	3.948	3.475	88,0	25,6	26,5	25,0	236	260	336	12	16	35	+3,8	-0,1	-3,0												

"Integrationen" (INT), darunter in sozialversicherungspflichtige Beschäftigung (INT_SVB) und "Integrationsquoten" (K2) 2011 bis 2013 - Männer und Frauen zusammen

Jobcenter sortiert nach Ländern (SH bis TH) und innerhalb der Länder nach "Integrationsquote" 2013 (Spalte 10) absteigend

**Tabelle 1
insgesamt**

Bund, Länder, Jobcenter, Trägerform (gE, zKT) und Vergleichstyp (Ia bis IIIe) Region	"Integrationen" in 12 Monaten (INT_12), darunter in sozialversicherungspflichtige Beschäftigung (INT_SVB) *									"Integrationsquote" ** (Kennzahl 2 - K2)						nachrichtlich: Veränderung eLb- Bestand (K1E2) ***					
	INT_12 2013			INT_12 2012			INT_12 2011			K2			Rang K2			Rang K2 - Typ			K1E2 (Dez.-Dez.)		
	abs.	abs.	in %	abs.	abs.	in %	abs.	abs.	in %	'13	'12	'11	'13	'12	'11	'13	'12	'11	'13	'12	'11
	- 1 -	- 2 -	- 3 -	- 4 -	- 5 -	- 6 -	- 7 -	- 8 -	- 9 -	- 10 -	- 11 -	- 12 -	- 13 -	- 14 -	- 15 -	- 16 -	- 17 -	- 18 -	- 19 -	- 20 -	- 21 -
HE gE IIe JC Darmstadt, Wissenschaftsstadt	2.119	1.856	87,6	1.939	1.689	87,1	2.397	2.137	89,2	24,7	23,9	29,2	263	325	242	3	8	2	+4,5	+4,6	-5,4
HE gE IIIb JC Kassel, documenta-Stadt	3.718	3.189	85,8	4.086	3.525	86,3	4.788	4.164	87,0	24,5	26,7	29,2	266	250	245	10	14	9	+0,4	-4,2	-7,7
HE zKT IIe JC Groß-Gerau	3.326	2.900	87,2	2.782	2.433	87,5	3.616	3.242	89,7	24,3	21,4	29,0	272	369	250	4	10	3	+1,8	+10,7	-2,8
HE zKT IIe JC Wiesbaden, Landeshauptstadt	4.985	4.149	83,2	5.401	4.516	83,6	5.665	4.735	83,6	24,1	26,2	26,6	280	267	304	5	3	5	+2,4	-2,0	-3,7
HE gE IId JC Kassel	1.906	1.614	84,7	2.196	1.903	86,7	2.506	2.189	87,4	24,0	27,9	30,4	286	206	212	20	9	10	+1,4	+1,1	-9,4
HE zKT IIa JC Odenwaldkreis	1.020	854	83,7	865	727	84,0	818	667	81,5	23,9	20,6	19,3	291	383	400	21	26	27	+0,5	+0,4	-3,1
HE zKT IIe JC Main-Taunus-Kreis	1.594	1.272	79,8	1.663	1.385	83,3	1.623	1.363	84,0	23,9	25,8	25,1	292	275	332	7	4	8	+4,5	+2,2	-3,9
HE gE IId JC Wetteraukreis	2.468	2.096	84,9	2.825	2.456	86,9	3.090	2.711	87,7	23,7	27,8	29,3	302	209	240	23	10	16	+3,1	-0,5	-6,8
HE gE IIa JC Werra-Meißner-Kreis	1.197	1.013	84,6	1.386	1.193	86,1	1.817	1.592	87,6	23,5	26,8	32,5	308	249	165	23	19	11	-2,2	-3,2	-9,8
HE zKT IIIb JC Offenbach am Main, Stadt	2.924	2.587	88,5	2.968	2.481	83,6	3.291	2.949	89,6	23,3	24,5	26,7	317	307	301	18	20	14	+1,5	+5,5	-4,5
HE zKT IId JC Lahn-Dill-Kreis	2.704	2.294	84,8	2.370	2.048	86,4	3.163	2.780	87,9	23,3	20,7	27,0	319	382	297	29	41	26	+0,4	+4,1	-9,3
HE gE IIe JC Frankfurt am Main, Stadt	11.237	10.052	89,5	11.637	10.364	89,1	12.408	11.133	89,7	23,0	24,2	25,4	325	318	327	9	7	7	+2,8	+0,2	-2,8
HE zKT IId JC Bergstraße	2.232	1.817	81,4	2.457	1.963	79,9	2.319	1.882	81,2	22,8	24,7	21,6	328	298	384	31	28	42	-1,3	-2,9	-9,0
HE gE IId JC Gießen	2.980	2.517	84,5	3.139	2.627	83,7	3.522	3.065	87,0	22,4	23,8	25,9	340	328	321	33	33	31	+2,1	-0,5	-5,6
HE zKT IId JC Darmstadt-Dieburg	2.299	1.972	85,8	2.394	2.063	86,2	1.983	1.737	87,6	22,0	24,0	19,6	349	323	397	34	32	43	+3,8	+3,5	-4,1
HE zKT IIc JC Rheingau-Taunus-Kreis	1.116	917	82,2	1.280	1.050	82,0	1.135	936	82,5	22,0	25,6	21,7	350	280	383	39	33	40	+3,6	-2,6	-5,0
HE zKT IIe JC Hochtaunuskreis	1.265	1.065	84,2	1.200	1.010	84,2	1.302	1.126	86,5	20,3	19,3	20,8	379	395	390	11	11	11	+0,4	-0,3	+0,2
RP gE Ib JC Bernkastel-Wittlich	932	837	89,8	993	884	89,0	1.119	1.005	89,8	38,7	42,5	45,3	17	9	24	2	3	9	+10,1	+0,2	-10,5
RP gE IIa JC Rhein-Lahn-Kreis	1.457	1.294	88,8	1.753	1.529	87,2	1.735	1.553	89,5	38,6	44,2	41,6	19	6	51	1	1	2	+2,7	-6,2	-10,5
RP gE Ie JC Cochem-Zell	532	471	88,5	551	476	86,4	593	522	88,0	36,1	37,2	37,9	34	40	90	3	2	9	-0,9	-0,9	-8,4
RP gE IIa JC Westerwaldkreis	2.002	1.772	88,5	2.117	1.863	88,0	2.435	2.192	90,0	36,1	37,1	39,4	35	42	75	3	2	3	+1,5	-7,3	-11,1
RP gE Ib JC Trier-Saarburg	897	808	90,1	917	809	88,2	1.047	966	92,3	36,0	38,4	42,9	37	28	37	10	8	13	+7,2	+1,7	-5,5
RP gE IIIb JC Koblenz, Stadt	2.264	2.034	89,8	2.709	2.455	90,6	2.360	2.090	88,6	36,0	41,2	35,0	38	12	124	1	1	2	-3,6	-5,5	-5,9
RP gE IIb JC Trier, Stadt	1.577	1.373	87,1	1.730	1.513	87,5	1.865	1.642	88,0	35,0	37,6	37,6	49	35	99	7	5	15	-1,3	-5,7	-7,5
RP gE Id JC Gernersheim	1.368	1.192	87,1	1.443	1.280	88,7	1.798	1.590	88,4	34,1	35,3	41,4	60	67	54	3	1	2	+0,4	-3,9	-6,9
RP gE Ie JC Rhein-Hunsrück-Kreis	838	733	87,5	926	801	86,5	1.101	952	86,5	32,2	34,0	36,7	83	78	110	8	5	10	+2,3	-8,9	-11,3
RP gE IIc JC Ahrweiler	1.182	1.031	87,2	1.301	1.081	83,1	1.230	1.075	87,4	31,5	36,6	35,6	99	48	118	2	1	2	+1,1	+9,0	-6,1
RP gE Ib JC Bitburg-Prüm	485	431	88,9	568	496	87,3	627	568	90,6	30,5	35,8	37,9	117	60	89	25	19	22	+4,5	-1,8	-9,4
RP zKT IIa JC Mayen-Koblenz	2.248	1.945	86,5	2.424	2.098	86,6	2.636	2.317	87,9	29,1	30,1	31,4	136	141	189	6	7	15	-0,9	-2,9	-8,9
RP gE IId JC Neuwied	2.175	1.899	87,3	2.417	2.093	86,6	2.384	2.073	87,0	29,0	31,8	29,7	140	110	229	2	2	13	+1,8	-2,5	-9,1

"Integrationen" (INT), darunter in sozialversicherungspflichtige Beschäftigung (INT_SVB) und "Integrationsquoten" (K2) 2011 bis 2013 - Männer und Frauen zusammen

**Tabelle 1
insgesamt**

Jobcenter sortiert nach Ländern (SH bis TH) und innerhalb der Länder nach "Integrationsquote" 2013 (Spalte 10) absteigend

"Integrationen" in 12 Monaten (INT_12),
darunter in sozialversicherungspflichtige Beschäftigung (INT_SVB) *

"Integrationsquote" **
(Kennzahl 2 - K2)

nachrichtlich:
Veränderung eLb-
Bestand (K1E2) ***

Bund, Länder, Jobcenter, Trägerform (gE, zKT) und Vergleichstyp (Ia bis IIIe)	"Integrationen" in 12 Monaten (INT_12), darunter in sozialversicherungspflichtige Beschäftigung (INT_SVB) *						"Integrationsquote" ** (Kennzahl 2 - K2)									nachrichtlich: Veränderung eLb- Bestand (K1E2) ***					
	INT_12 2013			INT_12 2012			INT_12 2011			K2			Rang K2			Rang K2 - Typ			K1E2 (Dez.-Dez.)		
	abs.	abs.	in %	abs.	abs.	in %	abs.	abs.	in %	'13	'12	'11	'13	'12	'11	'13	'12	'11	'13	'12	'11
Region	- 1 -	- 2 -	- 3 -	- 4 -	- 5 -	- 6 -	- 7 -	- 8 -	- 9 -	- 10 -	- 11 -	- 12 -	- 13 -	- 14 -	- 15 -	- 16 -	- 17 -	- 18 -	- 19 -	- 20 -	- 21 -
RP gE Id JC Landau-Südliche Weinstraße	1.203	1.047	87,0	1.277	1.127	88,3	1.399	1.238	88,5	28,3	30,6	31,9	158	131	177	17	12	26	+5,7	-3,8	-4,4
RP zKT Id JC Mainz-Bingen	1.663	1.411	84,8	1.748	1.487	85,1	2.052	1.811	88,3	28,2	29,9	34,8	161	147	128	18	16	12	-0,0	+5,2	-7,1
RP gE IIc JC Kaiserslautern	1.004	828	82,5	1.069	915	85,6	1.131	988	87,4	27,8	30,2	31,0	177	139	197	16	8	13	+4,0	-1,9	-4,3
RP gE IIa JC Donnersbergkreis	810	693	85,6	817	722	88,4	890	792	89,0	27,5	28,2	30,1	182	195	217	11	14	17	+0,4	+0,3	-5,7
RP zKT IIa JC Kusel	759	680	89,6	690	605	87,7	979	888	90,7	27,0	24,6	32,1	193	304	172	12	22	12	+6,0	-5,5	-7,8
RP gE IIc JC Alzey-Worms	976	843	86,4	1.066	942	88,4	1.285	1.128	87,8	26,4	29,1	33,2	208	168	156	18	12	6	+2,4	-0,9	-8,9
RP zKT IIc JC Südwestpfalz	569	507	89,1	650	574	88,3	804	720	89,6	26,4	27,9	30,8	209	205	205	19	23	16	-10,1	-7,1	-11,9
RP gE IIa JC Bad Kreuznach	2.004	1.757	87,7	2.158	1.847	85,6	2.244	1.997	89,0	26,1	28,0	28,8	219	202	258	14	17	24	-1,3	-1,5	-2,1
RP gE IIa JC Zweibrücken, Stadt	471	420	89,2	558	493	88,4	629	563	89,5	25,5	30,1	31,8	238	140	180	18	6	14	+1,6	-2,8	-10,7
RP gE IIIb JC Worms, Stadt	1.332	1.152	86,5	1.451	1.256	86,6	1.793	1.592	88,8	24,1	26,5	31,8	281	261	179	13	15	4	+5,0	-1,4	-5,6
RP gE IIId JC Vorderpfalz-Ludwigshafen	5.398	4.648	86,1	5.735	4.978	86,8	6.141	5.366	87,4	24,0	25,8	27,4	287	272	291	21	20	23	+2,0	+0,5	-2,8
RP gE IIa JC Deutsche Weinstraße	1.439	1.222	84,9	1.539	1.325	86,1	1.790	1.537	85,9	23,9	25,8	29,0	288	273	249	20	20	21	+2,3	-0,4	-4,3
RP gE IIa JC Birkenfeld	914	797	87,2	941	821	87,2	1.257	1.117	88,9	23,7	24,4	29,9	298	311	221	22	23	18	+1,7	-4,7	-9,5
RP zKT Ie JC Vulkaneifel	402	345	85,8	399	350	87,7	406	375	92,4	23,7	23,1	21,3	299	342	387	17	17	18	-3,7	-5,6	-11,0
RP gE IIa JC Altenkirchen (Westerwald)	1.145	969	84,6	1.235	1.054	85,3	1.591	1.404	88,2	23,3	24,8	29,2	318	296	243	24	21	20	+1,0	-3,3	-10,9
RP gE IIa JC Pirmasens, Stadt	873	756	86,6	827	716	86,6	931	851	91,4	22,8	21,7	23,6	330	366	356	26	25	26	+0,2	-0,5	-5,5
RP gE IIe JC Mainz, Stadt	2.194	1.903	86,7	2.353	2.032	86,4	2.641	2.334	88,4	21,5	23,8	26,5	358	330	306	10	9	6	+3,2	+1,6	-2,0
RP gE IIIb JC Kaiserslautern, Stadt	1.629	1.396	85,7	1.735	1.493	86,1	2.044	1.803	88,2	20,9	22,6	26,1	370	350	315	30	29	19	+2,3	-0,1	-3,0
BW gE Ic JC Main-Tauber-Kreis	955	849	88,9	995	889	89,3	1.103	996	90,3	35,4	37,4	39,7	47	37	73	10	8	21	+2,3	+0,4	-8,3
BW gE Ic JC Alb-Donau-Kreis	944	854	90,5	894	801	89,6	1.278	1.165	91,2	34,6	33,2	44,0	51	88	33	12	19	10	-3,0	+1,0	-13,2
BW gE Ic JC Rottweil	858	752	87,6	857	763	89,0	1.160	1.060	91,4	33,2	33,6	42,5	67	81	40	17	17	12	-2,7	+1,0	-15,6
BW gE Id JC Schwarzwald-Baar-Kreis	1.672	1.520	90,9	1.669	1.504	90,1	2.246	2.041	90,9	32,6	32,5	40,0	76	101	69	5	7	3	-0,2	-5,0	-12,3
BW gE Id JC Göppingen	2.476	2.215	89,5	2.298	2.031	88,4	3.494	3.172	90,8	32,5	31,0	43,4	80	121	35	6	11	1	-1,7	+0,9	-13,1
BW gE IIb JC Ulm, Universitätsstadt	1.246	1.131	90,8	1.208	1.089	90,1	1.674	1.556	93,0	32,2	30,9	39,8	84	125	71	12	16	11	-3,4	+0,4	-13,7
BW gE Id JC Karlsruhe	2.808	2.506	89,2	3.070	2.744	89,4	3.571	3.237	90,6	32,1	35,2	38,6	85	68	83	7	2	5	+2,5	-1,3	-10,7
BW zKT Id JC Ludwigsburg	4.313	3.701	85,8	3.810	3.230	84,8	4.457	3.959	88,8	32,1	28,6	33,0	86	179	160	8	21	23	-0,2	+6,2	-9,6
BW gE Id JC Breisgau-Hochschwarzwald	1.700	1.464	86,1	1.724	1.500	87,0	1.935	1.684	87,0	31,8	32,8	34,3	96	95	139	9	5	14	+5,9	-3,7	-8,0
BW gE Id JC Böblingen	2.821	2.561	90,8	2.796	2.495	89,2	3.769	3.405	90,3	31,6	31,0	38,4	98	120	86	10	10	6	-1,7	-3,8	-10,6
BW gE Id JC Konstanz	2.394	2.089	87,3	2.473	2.195	88,8	2.853	2.533	88,8	30,9	31,6	34,2	108	111	141	11	9	15	-0,9	-2,3	-10,1
BW gE Ib JC Emmendingen	1.035	916	88,5	1.221	1.069	87,6	1.385	1.251	90,3	30,7	36,5	39,1	111	49	79	23	13	21	+4,3	-2,9	-8,6

"Integrationen" (INT), darunter in sozialversicherungspflichtige Beschäftigung (INT_SVB) und "Integrationsquoten" (K2) 2011 bis 2013 - Männer und Frauen zusammen

Jobcenter sortiert nach Ländern (SH bis TH) und innerhalb der Länder nach "Integrationsquote" 2013 (Spalte 10) absteigend

**Tabelle 1
insgesamt**

Bund, Länder, Jobcenter, Trägerform (gE, zKT) und Vergleichstyp (Ia bis IIIe) Region	"Integrationen" in 12 Monaten (INT_12), darunter in sozialversicherungspflichtige Beschäftigung (INT_SVB) *						"Integrationsquote" ** (Kennzahl 2 - K2)						nachrichtlich: Veränderung eLb- Bestand (K1E2) ***								
	INT_12 2013			INT_12 2012			INT_12 2011			K2			Rang K2			Rang K2 - Typ			K1E2 (Dez.-Dez.)		
	abs.	abs.	in %	abs.	abs.	in %	abs.	abs.	in %	'13	'12	'11	'13	'12	'11	'13	'12	'11	'13	'12	'11
BW gE Id JC Rastatt	1.622	1.427	88,0	1.822	1.634	89,7	2.025	1.819	89,8	30,5	33,4	34,8	115	84	127	12	3	11	+1,4	-4,4	-7,4
BW zKT Ia JC Bodenseekreis	1.039	898	86,4	1.111	1.004	90,4	1.150	1.045	90,9	30,5	31,6	29,3	116	113	239	16	17	18	-3,4	-7,0	-11,2
BW zKT Ic JC Biberach	792	684	86,4	752	673	89,5	1.052	948	90,1	30,2	29,5	37,4	120	157	103	22	27	26	+0,6	-4,0	-9,7
BW gE Ic JC Neckar-Odenwald-Kreis	984	875	88,9	1.034	914	88,4	1.284	1.170	91,1	30,2	30,6	35,3	122	130	120	23	25	29	+0,8	-3,8	-9,8
BW gE Ic JC Freudenstadt	705	614	87,1	622	536	86,2	873	790	90,5	29,7	26,9	36,1	127	241	113	25	32	28	+1,0	+5,0	-13,7
BW zKT Ic JC Ravensburg	1.610	1.390	86,3	1.674	1.371	81,9	2.109	1.934	91,7	29,6	31,1	36,4	128	118	111	26	23	27	-1,2	+2,9	-14,9
BW gE Ic JC Sigmaringen	833	730	87,6	761	666	87,5	1.171	1.039	88,7	29,4	27,2	37,8	131	227	93	27	30	24	-0,6	+0,1	-16,2
BW gE Id JC Esslingen	4.110	3.585	87,2	4.310	3.801	88,2	5.284	4.784	90,5	29,3	30,1	33,9	132	144	148	13	14	16	+0,0	-4,7	-10,4
BW gE Ic JC Schwäbisch Hall	1.172	1.033	88,1	1.384	1.247	90,1	1.566	1.430	91,3	28,9	33,1	34,4	143	89	137	28	20	30	+0,3	-6,5	-9,1
BW gE Id JC Tübingen	1.418	1.187	83,7	1.493	1.296	86,8	1.808	1.588	87,8	28,7	30,1	33,8	147	142	149	15	13	17	-0,1	-1,3	-11,5
BW zKT Id JC Waldshut	970	834	86,0	1.079	949	88,0	1.332	1.164	87,4	28,4	29,6	31,6	154	155	185	16	17	27	-6,2	-7,8	-15,3
BW gE IIb JC Karlsruhe, Stadt	3.924	3.472	88,5	4.302	3.818	88,7	4.531	4.088	90,2	28,3	30,9	31,5	157	126	187	17	17	20	+0,7	-2,0	-5,1
BW zKT Id JC Ortenaukreis	3.037	2.595	85,4	2.940	2.505	85,2	3.547	3.154	88,9	28,2	27,4	31,5	163	219	186	20	27	28	+1,9	-2,6	-6,8
BW gE Id JC Lörrach	1.750	1.586	90,6	1.929	1.755	91,0	2.309	2.089	90,5	27,8	29,3	31,9	174	162	176	21	18	25	-3,6	-6,1	-9,2
BW gE Id JC Rems-Murr-Kreis	3.366	2.954	87,8	3.374	2.926	86,7	4.276	3.851	90,1	27,8	27,7	33,0	175	212	159	22	25	22	-0,9	-2,4	-7,0
BW zKT Id JC Ostalbkreis	1.946	1.675	86,1	1.876	1.633	87,0	2.903	2.665	91,8	27,7	26,8	37,6	178	248	98	23	29	8	+1,0	-0,7	-16,2
BW zKT Ib JC Enzkreis	790	683	86,5	895	783	87,5	1.119	998	89,2	27,1	30,1	35,1	187	143	123	27	26	26	-1,4	-1,1	-14,0
BW gE Ic JC Hohenlohekreis	496	448	90,3	512	453	88,5	768	697	90,8	27,0	28,5	39,2	189	182	77	30	28	22	+0,9	+2,4	-13,3
BW gE IIb JC Heilbronn, Stadt	1.543	1.380	89,4	1.413	1.238	87,6	2.026	1.818	89,7	27,0	25,7	34,2	190	277	140	18	22	18	+4,1	+1,7	-12,1
BW gE Id JC Reutlingen	2.078	1.822	87,7	2.120	1.851	87,3	2.733	2.466	90,2	26,9	27,3	33,7	194	224	152	24	28	18	+0,5	-1,7	-6,2
BW gE Ic JC Calw	887	775	87,4	882	802	90,9	1.057	965	91,3	26,7	27,3	31,1	199	221	194	31	29	32	+2,7	-0,5	-8,3
BW gE Id JC Heidenheim	1.037	924	89,1	1.129	999	88,5	1.398	1.264	90,4	26,6	29,9	34,6	203	146	132	25	15	13	+6,5	-1,9	-8,3
BW zKT Ic JC Tuttlingen	761	654	85,9	784	702	89,5	992	871	87,8	26,0	27,2	30,8	223	228	207	32	31	33	-0,3	+0,0	-15,4
BW gE Id JC Heilbronn	1.892	1.601	84,6	2.053	1.758	85,6	2.674	2.373	88,7	25,8	28,0	33,5	231	201	154	29	23	19	-0,3	-1,1	-12,8
BW gE Ic JC Zollernalbkreis	1.216	1.050	86,3	1.265	1.108	87,6	1.744	1.581	90,7	25,6	26,8	34,0	234	245	147	33	33	31	+0,2	-1,2	-14,0
BW gE IIIb JC Mannheim, Universitätsstadt	4.875	4.346	89,1	5.197	4.604	88,6	5.774	5.188	89,9	25,1	27,2	29,6	250	231	234	8	9	7	+2,2	+0,8	-4,3
BW gE Id JC Rhein-Neckar-Kreis	4.002	3.439	85,9	4.405	3.766	85,5	4.398	3.835	87,2	24,9	27,9	27,0	256	204	296	30	24	31	+2,7	-0,6	-5,8
BW gE IIb JC Freiburg im Breisgau, Stadt	2.738	2.165	79,1	3.049	2.490	81,7	3.433	2.927	85,3	24,3	27,0	28,8	273	237	257	21	20	23	+0,9	-3,4	-4,6
BW zKT IIb JC Stuttgart, Landeshauptstadt	6.475	5.575	86,1	6.906	5.880	85,1	8.401	7.524	89,6	22,9	25,6	29,1	326	281	247	23	24	22	+5,7	-0,8	-7,8
BW gE IIb JC Baden-Baden, Stadt	441	374	84,8	508	422	83,1	585	508	86,8	22,8	25,6	27,8	331	283	284	24	25	24	+1,1	-6,0	-6,4

"Integrationen" (INT), darunter in sozialversicherungspflichtige Beschäftigung (INT_SVB) und "Integrationsquoten" (K2) 2011 bis 2013 - Männer und Frauen zusammen

**Tabelle 1
insgesamt**

Jobcenter sortiert nach Ländern (SH bis TH) und innerhalb der Länder nach "Integrationsquote" 2013 (Spalte 10) absteigend

Bund, Länder, Jobcenter, Trägerform (gE, zkT) und Vergleichstyp (Ia bis IIIe) Region	"Integrationen" in 12 Monaten (INT_12), darunter in sozialversicherungspflichtige Beschäftigung (INT_SVB) *						"Integrationsquote" ** (Kennzahl 2 - K2)									nachrichtlich: Veränderung eLb- Bestand (K1E2) ***					
	INT_12			INT_12			INT_12			K2			Rang K2			Rang K2 - Typ			K1E2 (Dez.-Dez.)		
	2013			2012			2011			'13	'12	'11	'13	'12	'11	'13	'12	'11	'13	'12	'11
	abs.	abs.	in %	abs.	abs.	in %	abs.	abs.	in %	in %	in %	in %	1 - 16 bzw. 1 - 408	1 - 16 bzw. 1 - 408	1 - 16 bzw. 1 - 408	1 - Typ-Maximum	1 - Typ-Maximum	1 - Typ-Maximum	in %	in %	in %
- 1 -	- 2 -	- 3 -	- 4 -	- 5 -	- 6 -	- 7 -	- 8 -	- 9 -	- 10 -	- 11 -	- 12 -	- 13 -	- 14 -	- 15 -	- 16 -	- 17 -	- 18 -	- 19 -	- 20 -	- 21 -	
BW gE IIb JC Heidelberg, Stadt	1.176	1.031	87,7	1.414	1.229	86,9	1.452	1.282	88,3	22,5	26,6	26,1	338	256	316	25	21	26	-2,3	-2,8	-6,1
BW zkT IIb JC Pforzheim, Stadt	1.495	1.302	87,1	1.768	1.582	89,5	1.988	1.783	89,7	21,0	24,3	26,2	368	313	311	26	26	25	+0,7	+0,5	-11,2
BY gE Ib JC Neustadt ad Aisch-Bad Windsh.	723	658	91,0	754	684	90,7	900	824	91,6	47,2	49,9	54,1	1	1	4	1	1	1	+2,2	-4,4	-10,2
BY gE Ic JC Unterallgäu	482	444	92,1	473	432	91,3	671	613	91,4	44,8	46,8	55,3	2	3	2	1	1	2	+9,5	-4,9	-22,6
BY gE Ic JC Memmingen, Stadt	418	381	91,1	427	395	92,5	609	571	93,8	44,2	44,8	55,3	3	5	1	2	2	1	+3,9	-6,2	-21,0
BY gE Ia JC Landsberg am Lech	624	536	85,9	585	514	87,9	661	605	91,5	44,0	43,5	46,6	4	7	16	1	2	3	+1,5	+3,3	-11,3
BY gE IIb JC Ansbach, Stadt	700	647	92,4	764	716	93,7	915	863	94,3	43,3	47,8	54,7	5	2	3	1	1	1	+2,3	-1,1	-9,7
BY gE Ia JC Pfaffenhofen a.d. Ilm	398	358	89,9	460	427	92,8	569	531	93,3	42,0	46,5	48,8	6	4	9	2	1	1	+3,5	-8,7	-18,8
BY gE Ia JC Weilheim-Schongau	918	736	80,2	856	728	85,0	802	706	88,0	41,5	39,8	37,8	7	21	95	3	8	13	+1,2	+3,6	-2,5
BY zkT Ia JC Oberallgäu	811	726	89,5	746	677	90,8	1.015	907	89,4	41,1	37,7	46,4	8	34	17	4	11	4	+3,2	-2,8	-15,9
BY gE Ia JC Lindau (Bodensee)	523	488	93,3	538	491	91,3	656	613	93,4	41,1	42,1	48,0	9	10	12	5	3	2	-1,5	-2,2	-15,0
BY gE Ia JC Garmisch-Partenkirchen	654	537	82,1	644	552	85,7	614	547	89,1	39,8	41,3	37,9	10	11	92	6	4	12	+9,4	+2,1	-5,5
BY gE Ic JC Dillingen a.d. Donau	563	502	89,2	577	503	87,2	716	647	90,4	39,4	38,6	41,5	11	26	52	3	5	14	-4,5	-8,6	-15,7
BY gE Ic JC Kelheim	466	425	91,2	431	394	91,4	654	620	94,8	39,3	37,3	48,8	12	38	10	4	9	5	+4,6	-3,6	-20,3
BY gE Ia JC Rosenheim	1.279	1.121	87,6	1.422	1.255	88,3	1.440	1.241	86,2	39,1	40,4	37,9	13	19	91	7	7	11	-6,1	-3,9	-10,6
BY gE Ic JC Dingolfing-Landau	430	385	89,5	404	360	89,1	611	560	91,7	38,9	36,5	49,0	14	50	8	5	12	4	-9,0	+0,0	-16,2
BY gE Ie JC Coburg	772	702	90,9	710	649	91,4	1.017	928	91,2	38,9	35,7	46,8	15	62	13	1	4	1	-2,1	+0,5	-17,9
BY gE IIb JC Coburg, Stadt	813	698	85,9	765	660	86,3	975	906	92,9	38,8	37,2	41,3	16	41	55	2	6	7	-0,8	-3,5	-15,6
BY zkT Ib JC Ansbach	915	828	90,5	928	853	91,9	1.137	1.040	91,5	38,7	40,2	46,2	18	20	18	3	6	4	+2,4	+0,9	-11,8
BY gE IIb JC Kempten (Allgäu), Stadt	794	721	90,8	829	743	89,6	1.052	978	93,0	38,4	41,1	49,4	20	13	6	3	2	2	+2,1	-0,9	-8,3
BY gE Ib JC Bayreuth	712	641	90,0	766	691	90,2	923	843	91,3	38,3	41,0	45,4	21	15	23	4	5	8	-1,4	-3,3	-12,4
BY gE Ib JC Bamberg	689	606	88,0	642	574	89,4	938	836	89,1	38,2	36,7	45,6	22	46	21	5	12	6	+8,0	-5,4	-20,2
BY gE Ib JC Schweinfurt	581	515	88,6	623	548	88,0	765	680	88,9	37,8	41,0	42,6	23	14	39	6	4	15	+3,5	-5,3	-18,3
BY gE Ic JC Schwandorf	944	830	87,9	866	764	88,2	1.302	1.203	92,4	37,5	36,1	49,0	24	57	7	6	13	3	+2,2	+3,3	-15,2
BY gE IIb JC Landshut, Stadt	789	708	89,7	833	775	93,0	1.049	966	92,1	37,2	39,0	46,1	25	23	19	4	3	3	+0,1	-0,7	-11,6
BY gE Ic JC Weißenburg-Gunzenhausen	627	572	91,2	646	581	89,9	916	846	92,4	37,1	37,3	46,7	26	39	15	7	10	7	-6,2	-1,0	-16,1
BY gE Ib JC Main-Spessart	602	532	88,4	633	562	88,8	870	787	90,5	37,0	38,2	45,8	27	30	20	7	9	5	+3,9	-4,0	-17,8
BY gE Ib JC Forchheim	696	623	89,5	710	637	89,7	904	814	90,0	36,8	36,8	42,9	28	45	36	8	11	12	-2,8	-0,5	-14,1
BY gE IIa JC Neustadt-Weiden	1.674	1.449	86,6	1.653	1.477	89,4	2.287	2.106	92,1	36,8	35,8	45,2	29	61	25	2	3	1	-1,1	-2,9	-11,9
BY gE IIb JC Rosenheim, Stadt	833	722	86,7	863	738	85,5	950	862	90,7	36,6	38,9	41,5	31	24	53	5	4	6	+5,6	+1,2	-9,3

"Integrationen" (INT), darunter in sozialversicherungspflichtige Beschäftigung (INT_SVB) und "Integrationsquoten" (K2) 2011 bis 2013 - Männer und Frauen zusammen

Jobcenter sortiert nach Ländern (SH bis TH) und innerhalb der Länder nach "Integrationsquote" 2013 (Spalte 10) absteigend

**Tabelle 1
insgesamt**

Bund, Länder, Jobcenter, Trägerform (gE, zKT) und Vergleichstyp (Ia bis IIIe) Region	"Integrationen" in 12 Monaten (INT_12), darunter in sozialversicherungspflichtige Beschäftigung (INT_SVB) *									"Integrationsquote" ** (Kennzahl 2 - K2)						nachrichtlich: Veränderung eLb- Bestand (K1E2) ***					
	INT_12 2013			INT_12 2012			INT_12 2011			K2			Rang K2			Rang K2 - Typ			K1E2 (Dez.-Dez.)		
	abs.	abs.	in %	abs.	abs.	in %	abs.	abs.	in %	'13	'12	'11	'13	'12	'11	'13	'12	'11	'13	'12	'11
	- 1 -	- 2 -	- 3 -	- 4 -	- 5 -	- 6 -	- 7 -	- 8 -	- 9 -	- 10 -	- 11 -	- 12 -	- 13 -	- 14 -	- 15 -	- 16 -	- 17 -	- 18 -	- 19 -	- 20 -	- 21 -
BY gE Ia JC Freising	551	493	89,5	589	549	93,2	694	653	94,1	36,3	40,8	44,7	33	16	27	8	5	5	+4,0	+3,4	-12,8
BY gE Ib JC Erlangen-Höchst	503	444	88,3	490	430	87,8	714	651	91,2	36,1	35,4	48,0	36	66	11	9	20	3	+3,4	-0,2	-11,9
BY gE Ia JC Ebersberg	467	406	86,9	535	464	86,7	595	499	83,9	35,8	40,7	41,7	39	17	49	9	6	8	+5,3	-5,6	-11,3
BY gE Ia JC Dachau	634	570	89,9	698	631	90,4	681	614	90,2	35,8	38,7	34,5	40	25	134	10	9	16	+3,2	-5,9	-11,3
BY gE Ia JC Berchtesgadener Land	630	560	88,9	625	557	89,1	817	730	89,4	35,7	36,1	44,1	41	56	31	11	12	7	+5,0	-1,0	-7,7
BY gE Ic JC Freyung-Grafenau	427	381	89,2	451	400	88,7	602	544	90,4	35,7	37,7	43,8	42	33	34	8	6	11	+0,3	-4,9	-13,9
BY gE Ic JC Cham	578	513	88,8	587	509	86,7	708	652	92,1	35,6	39,0	44,6	43	22	28	9	4	8	+7,9	+4,2	-11,1
BY gE IIb JC Bayreuth, Stadt	1.259	1.138	90,4	1.293	1.142	88,3	1.585	1.444	91,1	35,6	37,0	41,7	44	43	48	6	7	5	-1,2	-0,1	-12,0
BY gE Ib JC Eichstätt	271	234	86,3	330	294	89,1	462	417	90,3	35,5	43,2	51,5	45	8	5	11	2	2	+6,2	-4,9	-22,9
BY gE Ia JC Erding	552	495	89,7	534	486	91,0	742	676	91,1	35,5	34,6	44,2	46	75	30	12	15	6	+6,0	-4,8	-10,0
BY gE Ic JC Neuburg-Schrobenhausen	405	359	88,6	416	369	88,7	498	453	91,0	35,2	35,6	40,2	48	65	67	11	15	19	+2,0	-2,2	-10,4
BY gE Ia JC Bad Tölz-Wolfratshausen	714	621	87,0	745	670	89,9	879	791	90,0	34,8	35,6	40,7	50	63	60	13	13	9	-5,7	+2,3	-10,5
BY gE Id JC Schwabach, Stadt	485	412	84,9	456	398	87,3	516	454	88,0	34,6	33,1	37,2	52	90	105	1	4	10	-3,1	+2,5	-7,7
BY gE Ib JC Kitzingen	552	506	91,7	608	559	91,9	748	690	92,2	34,5	38,6	42,8	53	27	38	12	7	14	+6,5	-7,1	-12,0
BY gE Id JC Neu-Ulm	1.242	1.117	89,9	1.139	1.026	90,1	1.509	1.352	89,6	34,5	32,1	39,1	54	107	78	2	8	4	-0,8	-0,4	-11,4
BY zKT IIb JC Schweinfurt, Stadt	1.233	1.094	88,7	1.323	1.174	88,7	1.338	1.199	89,6	34,4	35,6	35,2	55	64	122	8	8	17	-5,9	-2,9	+6,1
BY gE Ic JC Donau-Ries	442	401	90,7	533	488	91,6	639	600	93,9	34,4	40,6	44,4	56	18	29	13	3	9	+2,8	-5,4	-12,1
BY gE Ie JC Kulmbach	728	643	88,3	752	678	90,2	1.018	906	89,0	34,4	33,6	40,6	57	82	63	4	7	5	-6,0	-4,8	-13,3
BY gE Ic JC Deggendorf	939	838	89,2	1.035	933	90,1	1.309	1.198	91,5	34,3	36,0	42,5	58	59	41	14	14	13	-2,9	-2,3	-13,1
BY gE Ic JC Ostallgäu	475	415	87,4	523	459	87,8	727	664	91,3	34,2	37,6	46,8	59	36	14	15	7	6	+2,9	-5,5	-14,1
BY gE Ic JC Amberg-Sulzbach	1.187	1.048	88,3	1.123	957	85,2	1.643	1.479	90,0	33,7	31,1	40,4	61	119	65	16	24	18	-1,0	-5,2	-18,9
BY gE Ib JC Regensburg	881	753	85,5	884	778	88,0	1.024	937	91,5	33,5	34,8	37,3	62	71	104	13	21	23	+3,5	-0,7	-11,0
BY gE IIb JC Passau, Stadt	632	541	85,6	591	508	86,0	763	677	88,7	33,5	31,1	37,7	63	117	97	9	14	14	-3,3	-1,3	-11,2
BY gE Ie JC Hof	911	807	88,6	846	750	88,7	1.161	1.010	87,0	33,5	30,9	39,1	64	124	80	5	10	7	-3,3	-1,7	-13,1
BY gE IIb JC Regensburg, Stadt	1.893	1.651	87,2	2.018	1.779	88,2	2.583	2.320	89,8	33,4	34,8	41,1	65	70	58	10	9	9	-1,4	-3,1	-12,0
BY gE Ib JC Roth	558	478	85,7	605	530	87,6	754	680	90,2	33,2	36,3	41,8	68	52	47	14	15	17	+0,7	-0,7	-14,3
BY gE Ib JC Nürnberger Land	842	748	88,8	813	720	88,6	976	880	90,2	32,8	33,0	37,2	73	91	106	15	22	24	+5,0	+0,8	-11,9
BY zKT Ic JC Günzburg	579	521	90,0	544	492	90,4	819	746	91,1	32,7	30,3	40,4	74	138	64	18	26	17	-3,2	+3,3	-24,0
BY gE Ie JC Kronach	452	417	92,3	462	415	89,8	673	626	93,0	32,5	33,8	41,9	77	79	46	6	6	3	-1,3	-0,5	-22,1
BY gE Ia JC Fürstenfeldbruck	1.394	1.241	89,0	1.449	1.315	90,8	1.501	1.339	89,2	32,5	34,8	34,9	78	72	125	14	14	15	+2,4	+1,2	-6,0

"Integrationen" (INT), darunter in sozialversicherungspflichtige Beschäftigung (INT_SVB) und "Integrationsquoten" (K2) 2011 bis 2013 - Männer und Frauen zusammen

Jobcenter sortiert nach Ländern (SH bis TH) und innerhalb der Länder nach "Integrationsquote" 2013 (Spalte 10) absteigend

**Tabelle 1
insgesamt**

Bund, Länder, Jobcenter, Trägerform (gE, zKT) und Vergleichstyp (Ia bis IIIe) Region	"Integrationen" in 12 Monaten (INT_12), darunter in sozialversicherungspflichtige Beschäftigung (INT_SVB) *						"Integrationsquote" ** (Kennzahl 2 - K2)						nachrichtlich: Veränderung eLb- Bestand (K1E2) ***								
	INT_12 2013			INT_12 2012			INT_12 2011			K2			Rang K2			Rang K2 - Typ			K1E2 (Dez.-Dez.)		
	abs.	abs.	in %	abs.	abs.	in %	abs.	abs.	in %	'13	'12	'11	'13	'12	'11	'13	'12	'11	'13	'12	'11
BY gE Ie JC Bad Kissingen	714	626	87,7	694	606	87,3	885	745	84,2	32,5	29,9	34,0	79	145	146	7	11	15	-1,4	-9,4	-12,0
BY gE Ib JC Haßberge	468	376	80,3	513	433	84,4	717	626	87,3	32,4	36,3	45,1	81	51	26	16	14	10	+4,3	-1,7	-15,8
BY gE IIb JC Würzburg, Stadt	1.595	1.424	89,3	1.744	1.579	90,5	2.049	1.847	90,1	32,3	34,7	38,6	82	74	84	11	10	13	+0,0	-1,5	-9,6
BY gE Ib JC Passau	1.148	1.017	88,6	1.317	1.170	88,8	1.799	1.613	89,7	32,0	36,1	44,1	87	58	32	17	18	11	+1,5	-5,2	-14,1
BY gE Ic JC Regen	449	401	89,3	526	469	89,2	605	562	92,9	32,0	36,9	38,5	88	44	85	19	11	23	+0,9	-4,7	-13,4
BY gE Ib JC Miltenberg	854	755	88,4	961	844	87,8	1.232	1.144	92,9	32,0	37,8	45,5	89	32	22	18	10	7	+3,0	+1,4	-12,4
BY gE Ib JC Landshut	525	454	86,5	530	468	88,3	665	604	90,8	31,9	32,8	39,2	90	97	76	19	23	20	+3,5	-0,4	-9,4
BY gE Ib JC Aichach-Friedberg	447	390	87,2	524	446	85,1	645	585	90,7	31,9	36,3	40,3	91	53	66	20	16	19	+2,5	-7,6	-6,1
BY zKT Ib JC Würzburg	688	609	88,5	603	526	87,2	721	623	86,4	31,8	26,6	30,0	94	252	219	21	27	27	-0,2	-6,2	-5,2
BY gE Ic JC Neumarkt idOPf	446	392	87,9	424	376	88,7	601	546	90,8	31,8	31,6	41,0	95	112	59	20	22	15	+4,7	+3,1	-16,8
BY gE Ia JC Traunstein	893	764	85,6	939	806	85,8	1.188	1.071	90,2	31,8	33,2	37,7	97	87	96	15	16	14	+6,3	-8,0	-11,3
BY gE Ib JC Augsburg	1.157	994	85,9	1.335	1.191	89,2	1.709	1.546	90,5	31,1	36,2	42,1	102	54	44	22	17	16	+2,1	-1,3	-10,6
BY gE Ie JC Lichtenfels	472	429	90,9	613	551	89,9	715	658	92,0	31,0	38,1	39,1	106	31	81	11	1	8	-0,2	-9,7	-17,3
BY gE Ic JC Altötting	730	661	90,5	778	698	89,7	920	831	90,3	30,9	33,3	37,5	107	85	100	21	18	25	+3,9	-0,6	-7,7
BY zKT IIb JC Ingolstadt, Stadt	1.180	1.049	88,9	1.281	1.136	88,7	1.820	1.685	92,6	30,8	32,3	42,3	110	103	42	13	13	4	-3,0	-0,4	-14,7
BY gE Ib JC Fürth, Land	619	543	87,7	620	564	91,0	881	787	89,3	30,7	31,3	41,6	113	114	50	24	25	18	-0,7	+1,9	-14,8
BY gE IIb JC Augsburg, Stadt	3.801	3.330	87,6	4.450	3.995	89,8	5.617	5.088	90,6	30,5	34,1	39,0	118	77	82	14	11	12	-2,5	-6,4	-10,8
BY gE IIb JC Bamberg, Stadt	771	663	86,0	869	764	87,9	1.123	1.000	89,0	30,4	33,3	40,7	119	86	61	15	12	10	-4,2	-2,7	-8,8
BY gE Ib JC Aschaffenburg	886	798	90,1	883	814	92,2	1.079	992	91,9	30,2	31,8	37,0	121	109	109	26	24	25	+6,2	+1,6	-7,9
BY zKT Ia JC Miesbach	350	307	87,7	438	398	90,9	505	462	91,5	30,0	38,4	40,2	123	29	68	17	10	10	+5,3	-3,4	-13,1
BY gE Ia JC Starnberg	508	430	84,6	478	386	80,8	483	431	89,2	29,9	28,4	28,4	124	184	268	18	18	19	+0,1	+3,2	-5,0
BY gE Ic JC Straubing-Bogen	1.044	930	89,1	1.089	984	90,4	1.446	1.306	90,3	29,7	32,4	40,7	126	102	62	24	21	16	+3,5	+3,7	-11,9
BY gE Ic JC Rottal-Inn	564	472	83,7	651	572	87,9	816	733	89,8	28,9	34,1	39,8	144	76	70	29	16	20	+1,1	-0,5	-9,3
BY gE IIb JC Aschaffenburg, Stadt	1.018	891	87,5	1.066	933	87,5	1.485	1.357	91,4	28,9	30,9	41,2	145	122	57	16	15	8	+0,6	+1,2	-8,7
BY zKT Id JC Erlangen, Stadt	881	758	86,0	872	745	85,4	1.065	922	86,6	28,8	29,1	33,3	146	167	155	14	19	20	+2,1	+0,1	-8,8
BY gE IIa JC Hof, Stadt	922	795	86,2	932	811	87,0	1.142	1.027	89,9	28,6	28,7	33,5	148	175	153	7	12	9	-1,4	-1,4	-6,9
BY gE Ie JC Rhön-Grabfeld	380	337	88,7	398	349	87,7	632	589	93,2	28,6	28,9	39,7	150	172	72	12	14	6	-3,0	-4,3	-17,8
BY gE Id JC Mühldorf am Inn	742	651	87,7	736	659	89,5	1.045	952	91,1	28,2	28,8	37,4	162	174	102	19	20	9	+4,9	+0,2	-13,5
BY gE IId JC Fürth, Stadt	1.755	1.546	88,1	1.979	1.752	88,5	2.278	2.023	88,8	27,0	30,6	33,8	192	129	151	7	3	3	+1,7	-2,4	-4,7
BY gE IIb JC München, Landeshauptstadt	13.906	12.092	87,0	14.233	12.560	88,2	16.043	14.278	89,0	26,9	27,5	29,9	195	216	224	19	18	21	+1,5	-2,3	-4,2

"Integrationen" (INT), darunter in sozialversicherungspflichtige Beschäftigung (INT_SVB) und "Integrationsquoten" (K2) 2011 bis 2013 - Männer und Frauen zusammen

Jobcenter sortiert nach Ländern (SH bis TH) und innerhalb der Länder nach "Integrationsquote" 2013 (Spalte 10) absteigend

**Tabelle 1
insgesamt**

Bund, Länder, Jobcenter, Trägerform (gE, zKT) und Vergleichstyp (Ia bis IIIe) Region	"Integrationen" in 12 Monaten (INT_12), darunter in sozialversicherungspflichtige Beschäftigung (INT_SVB) *									"Integrationsquote" ** (Kennzahl 2 - K2)									nachrichtlich: Veränderung eLb- Bestand (K1E2) ***		
	INT_12 2013			INT_12 2012			INT_12 2011			K2			Rang K2			Rang K2 - Typ			K1E2 (Dez.-Dez.)		
	abs.	abs.	in %	abs.	abs.	in %	abs.	abs.	in %	'13	'12	'11	'13	'12	'11	'13	'12	'11	'13	'12	'11
	- 1 -	- 2 -	- 3 -	- 4 -	- 5 -	- 6 -	- 7 -	- 8 -	- 9 -	- 10 -	- 11 -	- 12 -	- 13 -	- 14 -	- 15 -	- 16 -	- 17 -	- 18 -	- 19 -	- 20 -	- 21 -
BY gE Ie JC Tirschenreuth	467	405	86,7	499	432	86,6	683	609	89,2	26,8	27,5	34,1	197	217	143	15	16	14	-3,9	-8,0	-8,5
BY zKT Ia JC München	1.207	1.028	85,2	1.077	916	85,1	1.347	1.159	86,0	26,1	23,6	30,8	215	335	203	19	19	17	+5,3	+2,5	-2,5
BY gE IIa JC Wunsiedel im Fichtelgebirge	769	671	87,3	871	742	85,2	1.142	1.019	89,2	25,9	28,1	34,1	230	199	145	16	16	8	-1,2	-3,4	-9,3
BY gE IIb JC Nürnberg, Stadt	8.345	7.340	88,0	8.925	7.837	87,8	11.014	9.812	89,1	25,4	27,2	32,1	241	230	173	20	19	19	+1,4	-1,6	-6,6
BY zKT IIb JC Kaufbeuren, Stadt	384	326	84,9	447	366	81,9	705	644	91,3	23,3	25,6	35,7	316	279	115	22	23	16	-4,2	-8,1	-12,1
SL zKT IIa JC St. Wendel	798	678	85,0	838	710	84,7	1.049	897	85,5	28,5	29,7	34,7	151	150	129	8	8	6	-2,2	-0,8	-11,0
SL gE IIa JC Merzig-Wadern	898	801	89,2	977	853	87,3	1.216	1.107	91,0	27,7	29,4	34,7	179	161	131	10	11	7	-2,6	-1,6	-10,1
SL zKT IIId JC Saarpfalz-Kreis	1.381	1.171	84,8	1.288	1.104	85,7	1.681	1.505	89,5	24,2	23,0	29,1	276	347	248	18	36	18	+2,1	+1,9	-9,6
SL gE IIId JC Neunkirchen	1.800	1.567	87,1	1.927	1.655	85,9	2.260	2.005	88,7	23,4	25,7	29,3	312	276	241	26	22	17	+4,2	+0,3	-7,4
SL gE IIIb JC Regionalverband Saarbrücken	6.021	5.160	85,7	6.149	5.193	84,5	6.945	6.112	88,0	22,3	23,1	25,0	345	343	335	24	27	22	+2,6	-1,3	-6,3
SL zKT IIa JC Saarlouis	1.914	1.652	86,3	1.488	1.241	83,4	2.536	2.234	88,1	21,5	18,1	29,0	360	404	253	27	27	22	+6,2	+3,4	-9,9
BE gE IIIb JC Lichtenberg	8.429	7.073	83,9	8.858	7.574	85,5	8.488	7.303	86,0	26,7	27,7	25,8	200	211	323	4	7	20	-0,8	-2,0	-2,6
BE gE IIIb JC Treptow-Köpenick	5.247	4.466	85,1	6.137	5.152	83,9	5.747	4.898	85,2	26,1	30,4	27,9	216	135	282	5	3	12	-0,8	-1,1	-2,0
BE gE IIIb JC Pankow	7.846	6.271	79,9	8.962	7.156	79,8	9.146	7.553	82,6	26,1	28,9	28,1	220	171	274	6	4	10	-1,2	-4,0	-4,7
BE gE IIIb JC Marzahn-Hellersdorf	8.689	7.565	87,1	9.793	8.582	87,6	9.592	8.487	88,5	24,5	27,3	26,2	267	226	312	11	8	17	-1,3	-2,1	-1,4
BE gE IIIb JC Reinickendorf	7.074	5.767	81,5	7.016	5.825	83,0	7.049	6.030	85,5	24,1	24,3	24,6	283	312	341	15	23	23	+1,8	+0,9	+1,2
BE gE IIIb JC Friedrichshain-Kreuzberg	9.380	6.745	71,9	11.062	7.944	71,8	9.998	7.858	78,6	22,6	26,2	22,9	336	266	363	22	16	25	-0,8	-2,9	-2,7
BE gE IIIb JC Steglitz-Zehlendorf	3.745	2.969	79,3	4.477	3.664	81,8	4.365	3.651	83,6	21,9	25,6	23,6	351	282	355	25	17	24	+0,0	-5,2	-4,8
BE gE IIIb JC Spandau	7.169	6.057	84,5	7.796	6.608	84,8	7.516	6.397	85,1	21,8	23,8	22,8	353	327	364	27	25	26	-0,2	-0,4	+0,2
BE gE IIIb JC Tempelhof-Schöneberg	7.751	5.830	75,2	8.710	6.853	78,7	8.506	7.038	82,7	21,1	23,3	22,4	366	341	373	29	26	29	-0,3	-2,4	-0,3
BE gE IIIb JC Neukölln	11.254	8.689	77,2	12.592	9.874	78,4	11.648	9.522	81,7	20,1	22,3	20,1	381	357	396	33	30	33	-0,7	-1,9	-2,1
BE gE IIIb JC Charlottenburg-Wilmersdorf	5.426	4.339	80,0	6.048	4.902	81,1	5.665	4.689	82,8	19,5	21,2	19,1	393	374	401	34	33	35	-2,5	-3,3	-2,5
BE gE IIIb JC Mitte	11.392	8.436	74,1	12.587	9.678	76,9	11.935	9.474	79,4	19,1	20,9	19,5	398	379	398	35	34	34	+0,3	-1,9	-1,3
BB gE IIIe JC Dahme-Spreewald	2.817	2.407	85,4	3.037	2.557	84,2	3.487	3.068	88,0	31,8	33,5	35,7	93	83	116	3	2	1	-2,1	-3,9	-8,0
BB gE IIIe JC Potsdam, Stadt	2.952	2.539	86,0	3.368	2.830	84,0	3.609	3.117	86,4	27,7	30,7	31,8	181	128	181	9	6	5	-0,0	-4,3	-4,1
BB zKT IIIa JC Potsdam-Mittelmark	2.358	2.085	88,4	2.189	1.901	86,8	2.984	2.700	90,5	27,1	24,6	30,8	186	303	204	8	16	10	-4,1	-1,4	-12,0
BB zKT IIIa JC Havelland	2.864	2.598	90,7	2.538	2.251	88,7	3.132	2.835	90,5	26,8	23,4	27,5	196	337	289	9	20	19	-3,6	-0,0	-8,3
BB gE IIIa JC Teltow-Fläming	2.518	2.176	86,4	2.768	2.448	88,4	3.255	2.930	90,0	26,6	28,6	31,3	202	177	190	10	8	8	-1,1	-4,4	-7,3
BB gE IIIe JC Cottbus, Stadt	2.759	2.440	88,4	2.802	2.463	87,9	3.034	2.666	87,9	26,0	26,0	27,4	221	270	290	10	14	16	-1,7	-1,7	-3,1
BB gE IIIa JC Barnim	3.240	2.864	88,4	3.220	2.817	87,5	3.430	2.985	87,0	25,1	24,1	24,4	249	320	346	15	18	23	-4,8	-4,1	-5,0

"Integrationen" (INT), darunter in sozialversicherungspflichtige Beschäftigung (INT_SVB) und "Integrationsquoten" (K2) 2011 bis 2013 - Männer und Frauen zusammen

**Tabelle 1
insgesamt**

Jobcenter sortiert nach Ländern (SH bis TH) und innerhalb der Länder nach "Integrationsquote" 2013 (Spalte 10) absteigend

Bund, Länder, Jobcenter, Trägerform (gE, zKT) und Vergleichstyp (Ia bis IIIe) Region	"Integrationen" in 12 Monaten (INT_12), darunter in sozialversicherungspflichtige Beschäftigung (INT_SVB) *									"Integrationsquote" ** (Kennzahl 2 - K2)									nachrichtlich: Veränderung eLb- Bestand (K1E2) ***		
	INT_12 2013			INT_12 2012			INT_12 2011			K2			Rang K2			Rang K2 - Typ			K1E2 (Dez.-Dez.)		
	abs.	abs.	in %	abs.	abs.	in %	abs.	abs.	in %	'13	'12	'11	'13	'12	'11	'13	'12	'11	'13	'12	'11
	- 1 -	- 2 -	- 3 -	- 4 -	- 5 -	- 6 -	- 7 -	- 8 -	- 9 -	- 10 -	- 11 -	- 12 -	- 13 -	- 14 -	- 15 -	- 16 -	- 17 -	- 18 -	- 19 -	- 20 -	- 21 -
BB gE IIIe JC Frankfurt (Oder), Stadt	1.733	1.511	87,2	1.612	1.399	86,8	1.763	1.548	87,8	25,0	23,5	25,2	251	336	330	14	16	17	-1,8	+1,9	-5,3
BB gE IIIa JC Märkisch-Oderland	3.712	3.291	88,7	3.904	3.459	88,6	4.398	3.912	88,9	24,9	25,4	26,8	254	285	299	17	14	20	-2,5	-3,7	-8,2
BB gE IIIId JC Elbe-Elster	2.189	1.954	89,3	2.300	2.040	88,7	2.574	2.302	89,4	24,2	24,8	25,9	275	297	322	11	14	15	-4,2	-3,2	-8,4
BB gE IIIId JC Oberspreewald-Lausitz	2.742	2.481	90,5	2.815	2.499	88,8	3.056	2.772	90,7	23,9	23,9	24,6	294	326	342	13	17	19	-3,9	-3,0	-6,0
BB gE IIIId JC Prignitz	1.850	1.605	86,8	1.807	1.591	88,0	2.120	1.852	87,4	23,6	22,3	24,8	307	355	340	15	21	18	-2,0	-4,5	-6,0
BB zKT IIIId JC Ostprignitz-Ruppin	2.236	1.864	83,4	2.254	1.966	87,2	2.562	2.283	89,1	22,8	22,3	23,9	332	356	350	20	22	22	-4,3	-3,1	-8,0
BB gE IIIe JC Brandenburg a.d. Havel, Stadt	1.822	1.582	86,8	1.923	1.705	88,7	2.426	2.187	90,1	22,5	23,0	27,6	339	345	287	17	17	15	-1,9	-4,7	-4,1
BB zKT IIIa JC Oder-Spree	2.813	2.469	87,8	2.911	2.559	87,9	3.553	3.094	87,1	19,9	19,9	23,2	387	391	361	24	24	24	-3,2	-3,2	-5,7
BB zKT IIIa JC Spree-Neiße	1.911	1.617	84,6	1.984	1.717	86,5	2.275	2.026	89,1	19,5	19,8	21,6	394	393	385	25	25	26	-4,9	-0,5	-7,0
BB zKT IIIId JC Uckermark	2.924	2.593	88,7	3.160	2.799	88,6	2.773	2.524	91,0	19,0	20,3	17,2	399	386	406	31	28	31	-3,4	-1,5	-3,3
BB zKT IIIa JC Oberhavel	2.446	2.171	88,8	2.751	2.453	89,2	3.220	2.826	87,8	18,6	20,3	22,0	400	387	381	26	23	25	-2,9	-4,2	-7,2
MV gE IIIe JC Rostock, Hansestadt	6.364	5.620	88,3	6.625	5.822	87,9	7.363	6.530	88,7	30,7	31,3	32,9	112	115	161	5	5	4	-2,6	-2,9	-6,0
MV zKT IIIId JC Vorpommern-Rügen	6.210	5.669	91,3	7.197	6.688	92,9	8.532	7.880	92,4	29,2	33,8	37,8	134	80	94	3	1	1	+1,1	-2,9	-7,9
MV gE IIIa JC Bad Doberan	1.786	1.588	88,9	1.982	1.753	88,4	2.334	2.113	90,5	27,8	29,6	32,5	176	154	167	6	5	5	-5,4	-4,9	-8,3
MV gE IIIId JC Vorpommern-Greifswald Nord	4.693	4.296	91,5	5.178	4.744	91,6	5.806	5.316	91,6	27,2	29,2	31,1	185	163	195	6	4	5	-4,4	-3,1	-5,9
MV gE IIIId JC Mecklenburgische Seenplatte N.	3.415	3.122	91,4	3.497	3.176	90,8	3.944	3.582	90,8	26,7	26,5	28,3	201	259	271	7	9	11	-3,7	-3,2	-6,3
MV gE IIIa JC Nordwestmecklenburg	3.079	2.789	90,6	3.474	3.115	89,7	3.833	3.433	89,6	26,5	28,5	29,4	204	181	238	11	9	13	-4,9	-5,8	-7,0
MV gE IIIId JC Mecklenburgische Seenplatte S.	3.670	3.275	89,2	3.646	3.217	88,2	4.456	4.024	90,3	25,2	24,6	28,5	243	300	266	9	15	9	-0,9	-2,9	-7,0
MV gE IIIe JC Schwerin, Landeshauptstadt	2.452	2.165	88,3	2.805	2.520	89,8	3.335	2.974	89,2	24,8	26,9	29,6	260	240	232	16	12	11	-1,8	-7,0	-7,3
MV gE IIIId JC Ludwigslust-Parchim	3.430	3.067	89,4	3.916	3.515	89,8	4.598	4.167	90,6	24,2	26,6	29,0	277	255	251	12	8	7	-2,3	-4,7	-8,3
MV gE IIIId JC Güstrow	2.233	2.015	90,2	2.463	2.164	87,9	2.944	2.665	90,5	23,8	25,4	28,4	297	286	270	14	12	10	-5,3	-2,0	-9,5
MV gE IIIId JC Vorpommern-Greifswald Süd	1.666	1.508	90,5	1.715	1.525	88,9	2.070	1.851	89,4	20,2	20,0	22,8	380	390	365	28	29	26	-4,7	-2,8	-7,7
SN gE IIIe JC Leipzig, Stadt	15.784	13.609	86,2	15.871	13.647	86,0	17.649	15.270	86,5	29,0	28,4	29,8	139	185	225	7	8	9	-1,1	-4,8	-5,4
SN gE IIIe JC Dresden, Stadt	10.502	8.949	85,2	10.895	9.298	85,3	12.917	11.225	86,9	27,7	27,8	31,3	180	207	191	8	10	7	-2,9	-3,7	-6,3
SN gE IIIa JC Sächsische Schweiz- Osterzg.	4.402	3.913	88,9	4.930	4.386	89,0	5.772	5.173	89,6	27,4	29,8	32,5	183	148	166	7	4	4	-4,2	-2,8	-9,0
SN gE IIIa JC Vogtlandkreis	3.939	3.482	88,4	4.317	3.746	86,8	5.215	4.660	89,4	26,2	27,2	29,7	214	229	228	12	11	12	-4,7	-6,9	-10,5
SN gE IIIe JC Chemnitz, Stadt	5.067	4.311	85,1	5.575	4.687	84,1	6.158	5.321	86,4	25,1	26,9	28,2	246	239	272	13	11	14	-2,6	-3,2	-6,9
SN gE IIIa JC Zwickau	5.447	4.840	88,9	5.851	5.188	88,7	7.256	6.475	89,2	25,0	25,6	28,7	252	284	260	16	13	14	-4,8	-6,6	-11,0
SN zKT IIIa JC Leipzig	4.585	4.062	88,6	4.441	3.800	85,6	5.346	4.706	88,0	24,2	22,0	24,8	278	360	339	20	21	22	-5,5	-5,4	-7,9
SN zKT IIIa JC Meißen	4.071	3.596	88,3	4.347	3.850	88,6	4.772	4.166	87,3	23,7	24,3	24,8	301	315	338	21	17	21	-4,8	-5,0	-7,6

"Integrationen" (INT), darunter in sozialversicherungspflichtige Beschäftigung (INT_SVB) und "Integrationsquoten" (K2) 2011 bis 2013 - Männer und Frauen zusammen

**Tabelle 1
insgesamt**

Jobcenter sortiert nach Ländern (SH bis TH) und innerhalb der Länder nach "Integrationsquote" 2013 (Spalte 10) absteigend

Bund, Länder, Jobcenter, Trägerform (gE, zKT) und Vergleichstyp (Ia bis IIIe) Region	"Integrationen" in 12 Monaten (INT_12), darunter in sozialversicherungspflichtige Beschäftigung (INT_SVB) *									"Integrationsquote" ** (Kennzahl 2 - K2)									nachrichtlich: Veränderung eLb- Bestand (K1E2) ***		
	INT_12			INT_12			INT_12			K2			Rang K2			Rang K2 - Typ			K1E2 (Dez.-Dez.)		
	2013			2012			2011			'13	'12	'11	'13	'12	'11	'13	'12	'11	'13	'12	'11
	abs.	abs.	in %	abs.	abs.	in %	abs.	abs.	in %	in %	in %	in %	1 - 16 bzw. 1 - 16	1 - 408	1 - Typ-Maximum	in %	in %	in %			
- 1 -	- 2 -	- 3 -	- 4 -	- 5 -	- 6 -	- 7 -	- 8 -	- 9 -	- 10 -	- 11 -	- 12 -	- 13 -	- 14 -	- 15 -	- 16 -	- 17 -	- 18 -	- 19 -	- 20 -	- 21 -	
SN zKT IIIa JC Erzgebirgskreis	5.430	4.811	88,6	6.180	5.352	86,6	7.385	6.676	90,4	23,5	25,1	28,1	310	288	276	22	15	17	-6,5	-2,6	-12,5
SN gE III d JC Nordsachsen	3.831	3.463	90,4	4.412	3.955	89,6	4.779	4.228	88,5	23,1	25,7	25,9	321	278	319	18	11	13	-2,7	-4,8	-8,1
SN zKT III d JC Görlitz	5.732	5.019	87,6	5.673	4.981	87,8	6.412	5.559	86,7	23,1	22,0	23,3	324	361	359	19	24	24	-4,2	-3,8	-8,4
SN gE IIIa JC Mittelsachsen	4.425	3.904	88,2	4.983	4.349	87,3	6.563	5.883	89,6	22,1	23,7	28,4	347	331	267	23	19	16	-3,2	-6,2	-11,6
SN zKT III d JC Bautzen	4.662	4.112	88,2	4.578	4.018	87,8	5.647	4.990	88,4	21,7	20,4	22,6	356	385	366	24	27	27	-5,7	-6,0	-8,2
ST gE III d JC Börde	3.421	3.068	89,7	3.220	2.843	88,3	3.919	3.574	91,2	28,3	26,0	30,1	156	269	218	5	10	6	-6,0	-1,0	-7,8
ST gE III d JC Wittenberg	2.926	2.594	88,7	3.117	2.739	87,9	3.327	2.913	87,6	26,3	27,1	26,7	212	233	302	8	6	12	-2,7	-4,6	-10,1
ST gE III e JC Magdeburg, Landeshauptstadt	6.301	5.468	86,8	6.225	5.384	86,5	7.552	6.608	87,5	25,6	25,0	29,1	237	294	246	12	15	12	-2,2	-1,3	-6,4
ST gE III e JC Halle (Saale), Stadt	6.420	5.390	84,0	7.364	6.249	84,9	7.974	6.924	86,8	24,9	28,0	29,0	253	200	252	15	9	13	-0,5	-4,7	-4,6
ST zKT IIIa JC Altmarkkreis Salzwedel	1.586	1.381	87,1	1.448	1.220	84,3	1.936	1.737	89,7	24,7	21,7	27,8	264	365	283	18	22	18	-3,7	+1,1	-12,2
ST gE III d JC Jerichower Land	1.775	1.547	87,2	1.873	1.634	87,2	2.388	2.126	89,0	23,5	24,3	28,6	309	314	263	16	16	8	-3,5	-1,8	-11,6
ST gE III d JC Dessau-Roßlau	1.950	1.706	87,5	1.971	1.730	87,8	2.288	2.027	88,6	23,5	23,4	25,7	311	338	325	17	18	17	-1,6	-2,5	-7,4
ST gE III d JC Stendal	2.881	2.483	86,2	3.478	3.030	87,1	3.568	3.146	88,2	22,8	26,6	25,9	333	254	320	21	7	14	-2,5	-3,6	-6,4
ST zKT III d JC Burgenlandkreis	4.168	3.648	87,5	3.737	3.210	85,9	4.819	4.256	88,3	22,6	19,5	24,6	335	394	343	22	30	20	-4,3	-0,5	-6,7
ST zKT III d JC Harz	4.275	3.706	86,7	4.659	3.955	84,9	4.944	4.204	85,0	22,4	23,4	23,0	341	339	362	23	19	25	-5,2	-6,2	-6,9
ST gE III d JC Mansfeld-Südharz	3.098	2.747	88,7	3.444	3.056	88,7	3.877	3.444	88,8	20,7	22,4	23,7	373	354	354	26	20	23	-2,0	-3,8	-7,5
ST zKT III d JC Saalekreis	3.388	2.894	85,4	3.477	3.017	86,8	3.908	3.483	89,1	20,7	20,5	22,1	374	384	378	27	26	28	-2,7	-5,2	-2,5
ST zKT III d JC Anhalt-Bitterfeld	3.317	2.856	86,1	3.641	3.134	86,1	4.041	3.458	85,6	19,5	20,9	21,7	392	378	382	29	25	29	-3,0	-4,3	-4,2
ST zKT III d JC Salzlandkreis	4.348	3.658	84,1	4.533	3.695	81,5	4.746	4.124	86,9	19,2	19,1	18,9	397	397	404	30	31	30	-4,6	-4,7	-3,9
TH gE Ie JC Hildburghausen	813	748	92,0	854	785	91,9	1.100	1.015	92,3	36,8	36,2	41,2	30	55	56	2	3	4	-8,5	-4,9	-15,4
TH gE III e JC Erfurt, Stadt	6.424	5.658	88,1	6.392	5.512	86,2	6.947	6.089	87,6	36,5	34,7	35,6	32	73	117	1	1	2	-4,1	-4,7	-6,8
TH gE III e JC Weimar, Stadt	1.624	1.409	86,8	1.656	1.426	86,1	1.760	1.501	85,3	33,1	32,5	31,8	69	100	182	2	4	6	-2,7	-6,4	-8,9
TH gE III d JC Sömmerda	1.501	1.394	92,9	1.495	1.371	91,7	1.921	1.771	92,2	33,0	30,3	34,8	71	137	126	1	2	2	-8,1	-7,3	-11,5
TH gE IIIa JC Gotha	2.740	2.434	88,8	2.862	2.538	88,7	3.518	3.155	89,7	32,8	32,9	37,1	72	94	107	1	2	2	-7,1	-3,2	-11,3
TH gE IIIa JC Weimarer Land	1.541	1.356	88,0	1.635	1.427	87,3	1.842	1.637	88,9	32,7	32,7	34,6	75	98	133	2	3	3	-5,7	-4,8	-6,8
TH gE III d JC Unstrut-Hainich-Kreis	2.515	2.206	87,7	2.471	2.180	88,2	2.982	2.656	89,1	31,1	29,7	34,1	101	151	144	2	3	3	-5,7	-1,8	-7,2
TH zKT Ie JC Schmalkalden-Meiningen	1.707	1.486	87,1	1.647	1.468	89,1	2.131	1.926	90,4	31,0	29,2	35,2	104	166	121	9	13	12	-3,5	-0,4	-14,5
TH gE Ie JC Sonneberg	660	597	90,5	732	658	89,9	1.073	997	92,9	31,0	33,0	42,1	105	92	45	10	8	2	-2,5	-6,6	-16,8
TH gE III e JC Eisenach, Stadt	978	890	91,0	1.028	931	90,6	1.215	1.085	89,3	30,9	32,9	35,5	109	93	119	4	3	3	-2,6	-1,3	-10,5
TH gE IIIa JC Suhl, Stadt	652	586	89,9	795	699	87,9	1.048	943	90,0	29,5	34,9	42,3	129	69	43	3	1	1	-2,3	-4,5	-12,4

"Integrationen" (INT), darunter in sozialversicherungspflichtige Beschäftigung (INT_SVB) und "Integrationsquoten" (K2) 2011 bis 2013 - Männer und Frauen zusammen

**Tabelle 1
insgesamt**

Jobcenter sortiert nach Ländern (SH bis TH) und innerhalb der Länder nach "Integrationsquote" 2013 (Spalte 10) absteigend

Bund, Länder, Jobcenter, Trägerform (gE, zkT) und Vergleichstyp (Ia bis IIIe) Region	"Integrationen" in 12 Monaten (INT_12), darunter in sozialversicherungspflichtige Beschäftigung (INT_SVB) *						"Integrationsquote" ** (Kennzahl 2 - K2)									nachrichtlich: Veränderung eLb- Bestand (K1E2) ***					
	INT_12 2013			INT_12 2012			INT_12 2011			K2			Rang K2			Rang K2 - Typ			K1E2 (Dez.-Dez.)		
	abs.	abs.	in %	abs.	abs.	in %	abs.	abs.	in %	'13	'12	'11	'13	'12	'11	'13	'12	'11	'13	'12	'11
	- 1 -	- 2 -	- 3 -	- 4 -	- 5 -	- 6 -	- 7 -	- 8 -	- 9 -	- 10 -	- 11 -	- 12 -	- 13 -	- 14 -	- 15 -	- 16 -	- 17 -	- 18 -	- 19 -	- 20 -	- 21 -
TH gE IIIa JC Ilm-Kreis	2.078	1.827	87,9	2.222	1.962	88,3	2.608	2.334	89,5	29,1	29,5	31,7	137	156	184	4	6	7	-3,9	-6,6	-10,0
TH zkT IIIe JC Jena, Stadt	1.754	1.506	85,9	1.863	1.540	82,7	1.988	1.690	85,0	29,1	29,8	29,6	138	149	231	6	7	10	-5,4	-4,8	-7,8
TH gE IIIId JC Kyffhäuserkreis	1.994	1.800	90,3	1.988	1.783	89,7	2.441	2.171	88,9	29,0	27,5	31,2	141	215	192	4	5	4	-6,5	-3,4	-9,2
TH gE IIIa JC Saale-Orla-Kreis	1.219	1.063	87,2	1.325	1.181	89,1	1.555	1.409	90,6	28,3	29,2	31,0	155	164	196	5	7	9	-5,0	-7,1	-10,5
TH gE IIIa JC Saalfeld-Rudolstadt	1.760	1.565	88,9	1.832	1.660	90,6	2.246	2.020	89,9	26,1	26,2	29,9	217	264	223	13	12	11	-3,5	-3,8	-10,1
TH gE Ie JC Wartburgkreis	1.234	1.118	90,6	1.330	1.175	88,3	1.979	1.837	92,8	26,1	27,8	36,4	218	210	112	16	15	11	-0,9	-3,2	-15,8
TH gE IIIe JC Gera, Stadt	2.497	2.184	87,5	2.638	2.281	86,5	3.175	2.829	89,1	26,0	26,8	30,8	222	247	206	11	13	8	-4,5	-1,9	-6,7
TH gE IIIa JC Saale-Holzland-Kreis	1.150	994	86,4	1.271	1.130	88,9	1.647	1.480	89,9	25,9	27,8	32,4	225	208	169	14	10	6	-3,3	-4,1	-11,8
TH gE IIIId JC Nordhausen	1.764	1.554	88,1	1.799	1.588	88,3	1.958	1.744	89,1	24,9	25,1	25,8	255	291	324	10	13	16	-4,8	-1,0	-6,7
TH zkT IIIa JC Greiz	1.503	1.302	86,6	1.221	1.077	88,2	1.984	1.788	90,1	24,7	19,2	28,6	265	396	264	19	26	15	-6,2	-3,0	-11,6
TH zkT Ie JC Eichsfeld	930	821	88,3	854	755	88,4	1.042	918	88,1	23,6	20,8	23,2	306	381	360	18	18	17	-4,8	-2,7	-11,7
TH gE IIIId JC Altenburger Land	1.790	1.617	90,3	1.925	1.652	85,8	2.243	1.976	88,1	21,4	22,2	24,1	361	358	349	25	23	21	-4,6	-4,2	-8,0
Maximum (408 Jobcenter)			93,3			93,7			94,8	47,2	49,9	55,3	1	1	1	x	x	x	+10,1	+10,7	+6,1
Minimum (408 Jobcenter)			71,9			71,8			78,6	14,5	13,6	16,5	408	408	408	x	x	x	-10,1	-9,7	-24,0

* INT: "Integrationen" in sozialversicherungspflichtige oder selbständige Tätigkeit, auch wenn diese durch Beschäftigung begleitende Leistungen wie Eingliederungszuschuss oder Einstiegsgeld gefördert wird, und Eintritte in eine vollqualifizierende berufliche Ausbildung, insbesondere duale Berufsausbildung oder schulische Berufsausbildung mit anerkanntem Berufsabschluss. Eintritte in Freiwilligendienste (BFD, FSJ usw.) und in öffentlich geförderte Beschäftigung (Arbeitsgelegenheiten, Förderung von Arbeitsverhältnissen, Bürgerarbeit, Beschäftigungszuschuss (Altfälle)) werden nicht als "Integrationen" gezählt. Darunter INT_SVB: "Integrationen" in sozialversicherungspflichtige Beschäftigung ohne Integrationen in Berufsausbildung.

** Summe der "Integrationen" in zwölf Monaten (hier in 2011, 2012 und 2013: siehe Spalten 1 bis 3) dividiert durch den durchschnittlichen Bestand der erwerbsfähigen Leistungsberechtigten in den vergangenen 12 Monaten (Dezember 2010, 2011 bzw. 2012 bis November 2011, 2012 bzw. 2013) in Prozent.

*** Ergänzungsgröße "Veränderung der Zahl der erwerbsfähigen Leistungsberechtigten" (eLb; in 12 Monaten) (K1E2)

**** Alle 408 Jobcenter in der seit dem 1. Januar 2014 geltenden regionalen Abgrenzung:
Trägerform: gE = gemeinsame Einrichtungen, zkT = zugelassene kommunale Träger
Vergleichstypen: Ia (19 JC), Ib (27 JC), Ic (33), Id (31), Ie (18 JC), IIa (27 JC), IIb (26 JC), IIc (41 JC), IIId (44 JC), IIe (12), IIIa (26 JC), IIIb (36 JC), IIIc (20 JC), IIId (31), IIIe (17)

Quelle: Statistik der Bundesagentur für Arbeit, in: Bundesministerium für Arbeit (BMAS), sgb2.info (Stand: 15.04.2014); eigene Berechnungen (BIAJ)

"Integrationen" (INT_M), darunter in sozialversicherungspflichtige Beschäftigung (INT_SVB_M) und "Integrationsquoten" (K2_M) 2011 bis 2013 - Männer

Tabelle 2

Jobcenter sortiert nach Ländern (SH bis TH) und innerhalb der Länder nach "Integrationsquote" 2013 (Spalte 10) absteigend

Männer

Bund, Länder, Jobcenter, Trägerform (gE, zKT) und Vergleichstyp (Ia bis IIIe)	"Integrationen" (Männer) in 12 Monaten (INT_12_M), darunter in sozialversicherungspflichtige Beschäftigung (INT_SVB_M) *									"Integrationsquote" (Männer) ** (Kennzahl 2_M - K2_M)						nachrichtlich (M): Veränd. eLb-Bestand (K1E2_M) ***					
	INT_12_M darunter			INT_12_M darunter			INT_12_M darunter			K2_M			Rang K2_M			Rang K2 - Typ			K1E2_M (Dez.-Dez.)		
	2013	INT_SVB_M		2012	INT_SVB_M		2011	INT_SVB_M		'13	'12	'11	'13	'12	'11	'13	'12	'11	'13	'12	'11
	abs.	abs.	in %	abs.	abs.	in %	abs.	abs.	in %	in %	in %	in %	1 - 16 bzw.	1 - 408	1 - Typ-Maximum	in %	in %	in %	- 19 -	- 20 -	- 21 -
- 1 -	- 2 -	- 3 -	- 4 -	- 5 -	- 6 -	- 7 -	- 8 -	- 9 -	- 10 -	- 11 -	- 12 -	- 13 -	- 14 -	- 15 -	- 16 -	- 17 -	- 18 -	- 19 -	- 20 -	- 21 -	
Bundesrepublik Deutschland	636.849	555.145	87,2	666.841	581.981	87,3	786.045	700.428	89,1	29,7	30,9	34,7	x	x	x	x	x	x	-0,2	-1,7	-6,8
Westdeutschland	438.346	382.795	87,3	455.009	398.446	87,6	542.769	484.961	89,3	30,6	31,9	36,5	x	x	x	x	x	x	+1,1	-0,8	-6,8
Ostdeutschland	198.503	172.350	86,8	211.832	183.535	86,6	243.276	215.467	88,6	27,8	28,9	31,2	x	x	x	x	x	x	-2,8	-3,6	-6,6
SH Schleswig-Holstein	23.782	20.399	85,8	24.750	21.273	86,0	27.750	24.328	87,7	30,8	31,9	34,6	7	7	9	x	x	x	-0,0	-1,7	-3,5
HH Hamburg	18.153	15.929	87,7	18.483	16.270	88,0	20.582	18.390	89,3	28,3	28,6	30,6	11	11	13	x	x	x	-1,0	-1,7	-5,8
NI Niedersachsen	61.574	53.280	86,5	66.510	57.901	87,1	80.126	71.086	88,7	31,0	33,2	37,7	5	5	5	x	x	x	-0,2	-2,6	-7,5
HB Bremen	8.399	7.389	88,0	8.465	7.437	87,9	9.761	8.594	88,0	25,8	26,1	29,2	15	16	15	x	x	x	+0,9	-1,2	-4,0
NW Nordrhein-Westfalen	147.814	128.082	86,7	152.036	132.336	87,0	175.354	155.665	88,8	26,9	28,0	31,5	14	13	11	x	x	x	+1,5	+0,7	-4,9
HE Hessen	41.686	36.392	87,3	42.696	37.339	87,5	48.387	42.941	88,7	31,0	32,2	35,1	6	6	8	x	x	x	+2,0	-0,1	-6,4
RP Rheinland-Pfalz	26.472	23.433	88,5	28.244	24.936	88,3	32.359	28.990	89,6	36,3	38,6	42,3	2	2	3	x	x	x	+1,6	-1,9	-7,5
BW Baden-Württemberg	49.426	43.677	88,4	50.769	44.890	88,4	65.899	59.861	90,8	35,2	36,5	43,9	3	3	2	x	x	x	+1,3	-1,5	-10,9
BY Bayern	53.177	47.316	89,0	55.364	49.422	89,3	72.400	65.976	91,1	39,3	40,9	49,3	1	1	1	x	x	x	+1,1	-2,3	-11,6
SL Saarland	7.863	6.898	87,7	7.692	6.642	86,3	10.151	9.130	89,9	29,6	29,7	37,2	9	9	6	x	x	x	+2,7	+0,3	-9,2
BE Berlin	54.176	43.904	81,0	60.899	49.791	81,8	58.268	49.061	84,2	25,2	28,0	26,0	16	12	16	x	x	x	-0,5	-2,5	-2,2
BB Brandenburg	26.241	23.312	88,8	27.069	24.078	89,0	32.143	29.081	90,5	26,9	27,1	30,2	12	15	14	x	x	x	-3,4	-2,9	-7,1
MV Mecklenburg-Vorpommern	22.421	20.282	90,5	24.006	21.756	90,6	29.320	26.741	91,2	30,2	31,3	35,7	8	8	7	x	x	x	-2,8	-4,0	-8,0
SN Sachsen	43.539	38.487	88,4	45.846	40.203	87,7	56.890	50.757	89,2	28,5	28,8	33,0	10	10	10	x	x	x	-3,8	-5,0	-9,2
ST Sachsen-Anhalt	28.991	25.590	88,3	30.392	26.639	87,7	36.564	32.591	89,1	26,9	27,3	30,9	13	14	12	x	x	x	-3,4	-3,6	-7,1
TH Thüringen	23.135	20.775	89,8	23.620	21.068	89,2	30.091	27.236	90,5	34,4	33,7	39,4	4	4	4	x	x	x	-5,3	-4,2	-10,6
Maximum (16 Länder)			90,5			90,6			91,2	39,3	40,9	49,3	1	1	1	x	x	x	+2,7	+0,7	-2,2
Minimum (16 Länder)			81,0			81,8			84,2	25,2	26,1	26,0	16	16	16	x	x	x	-5,3	-5,0	-11,6
Jobcenter (JC) **** Typen: Ia (19 JC), Ib (27 JC), Ic (33 JC), Id (31 JC), Ie (18 JC), IIa (27 JC), IIb (26 JC), IIc (41 JC), IId (44 JC), IIe (12 JC), IIIa (26 JC), IIIb (36 JC), IIIc (20 JC), IIId (31 JC), IIIe (17 JC)																					
SH gE IIc JC Segeberg	1.749	1.435	82,0	1.814	1.530	84,3	2.132	1.871	87,8	36,4	38,4	43,3	145	124	166	7	6	7	+3,6	-2,6	-4,6
SH gE IIc JC Steinburg	1.114	988	88,7	1.200	1.040	86,7	1.348	1.209	89,7	34,9	37,5	39,4	170	144	211	11	9	17	-1,2	-2,0	-8,3
SH gE IIc JC Dithmarschen	1.431	1.238	86,5	1.481	1.265	85,4	1.533	1.331	86,8	34,7	35,8	36,5	172	175	259	12	15	28	-1,7	+0,4	-3,0
SH gE IIc JC Stormarn	1.094	963	88,0	1.126	970	86,1	1.322	1.133	85,7	33,5	34,3	38,5	194	214	225	16	23	21	-0,9	-2,9	-5,2
SH gE IIc JC Rendsburg-Eckernförde	1.775	1.497	84,3	1.860	1.601	86,1	2.339	2.057	87,9	33,3	35,0	41,9	198	195	182	18	19	11	-0,2	-0,8	-6,8
SH gE IIc JC Plön	811	697	85,9	843	718	85,2	993	852	85,8	33,3	32,6	35,9	200	250	272	19	29	31	-3,6	-6,7	-6,7

"Integrationen" (INT_M), darunter in sozialversicherungspflichtige Beschäftigung (INT_SVB_M) und "Integrationsquoten" (K2_M) 2011 bis 2013 - Männer

Tabelle 2

Jobcenter sortiert nach Ländern (SH bis TH) und innerhalb der Länder nach "Integrationsquote" 2013 (Spalte 10) absteigend

Männer

Bund, Länder, Jobcenter, Trägerform (gE, zKT) und Vergleichstyp (Ia bis IIIe)	"Integrationen" (Männer) in 12 Monaten (INT_12_M), darunter in sozialversicherungspflichtige Beschäftigung (INT_SVB_M) *									"Integrationsquote" (Männer) ** (Kennzahl 2_M - K2_M)						nachrichtlich (M): Veränd. eLb-Bestand (K1E2_M) ***					
	INT_12_M darunter			INT_12_M darunter			INT_12_M darunter			K2_M			Rang K2_M			Rang K2 - Typ			K1E2_M (Dez.-Dez.)		
	2013	INT_SVB_M		2012	INT_SVB_M		2011	INT_SVB_M		'13	'12	'11	'13	'12	'11	'13	'12	'11	'13	'12	'11
	abs.	abs.	in %	abs.	abs.	in %	abs.	abs.	in %	in %	in %	in %	1 - 16 bzw. 1 - 408	1 - 16 bzw. 1 - 408	1 - 16 bzw. 1 - 408	1 - Typ-Maximum	1 - Typ-Maximum	1 - Typ-Maximum	in %	in %	in %
SH gE IIc JC Ostholstein	1.564	1.367	87,4	1.653	1.433	86,7	1.897	1.684	88,8	33,0	34,2	36,9	206	219	252	20	24	27	-2,2	-3,7	-6,4
SH gE IIIb JC Flensburg, Stadt	1.349	1.196	88,7	1.405	1.228	87,4	1.582	1.401	88,6	32,9	34,3	37,5	208	215	241	5	8	9	-2,2	-1,1	-2,5
SH gE IIc JC Pinneberg	2.054	1.784	86,9	2.301	2.039	88,6	2.696	2.384	88,4	32,1	35,7	40,4	222	176	203	22	16	16	+1,4	-2,0	-4,1
SH gE IIc JC Herzogtum Lauenburg	1.447	1.239	85,6	1.474	1.294	87,8	1.658	1.449	87,4	32,1	33,2	36,3	223	237	263	23	28	30	+1,7	-0,9	-3,5
SH zKT IIc JC Nordfriesland	1.044	916	87,7	952	840	88,2	1.104	982	88,9	31,4	28,5	32,5	235	337	320	24	38	36	-0,1	-2,3	+7,6
SH gE IIIb JC Neumünster, Stadt	1.182	1.036	87,6	1.305	1.156	88,6	1.466	1.324	90,3	31,3	34,8	38,3	239	201	226	9	6	8	+1,3	+1,3	-4,5
SH gE IIIb JC Lübeck, Hansestadt	2.848	2.441	85,7	3.014	2.593	86,0	3.231	2.813	87,1	27,9	29,1	30,4	329	323	351	20	22	20	+0,2	-2,6	-3,0
SH zKT IIc JC Schleswig-Flensburg	1.256	1.048	83,4	1.196	986	82,4	1.270	1.076	84,7	26,1	25,7	27,0	361	371	382	41	41	40	+2,6	+2,5	-1,7
SH gE IIIb JC Kiel, Landeshauptstadt	3.064	2.554	83,4	3.126	2.580	82,5	3.179	2.762	86,9	24,9	25,1	25,0	380	378	398	29	32	31	-1,0	-1,9	-1,5
HH gE IIIb JC Hamburg, Freie und Hansestadt	18.153	15.929	87,7	18.483	16.270	88,0	20.582	18.390	89,3	28,3	28,6	30,6	312	333	347	16	24	19	-1,0	-1,7	-5,8
NI gE Id JC Vechta	803	717	89,3	733	656	89,5	927	842	90,8	50,1	46,9	59,4	13	38	25	1	1	1	+5,0	+3,3	-7,7
NI zKT IIa JC Osnabrück	2.087	1.815	87,0	2.213	1.991	90,0	2.876	2.613	90,9	42,3	44,0	52,9	66	63	71	4	4	4	-0,2	-4,0	-12,7
NI zKT IIc JC Wittmund	513	465	90,6	511	461	90,2	640	594	92,8	41,4	39,6	46,9	69	113	115	1	5	1	-5,2	-0,2	-11,9
NI zKT Id JC Emsland	1.540	1.359	88,2	1.610	1.375	85,4	1.873	1.648	88,0	39,0	40,5	45,0	103	103	137	11	9	17	+0,7	-2,4	-2,1
NI zKT IIc JC Friesland	777	681	87,6	768	680	88,5	951	860	90,4	38,6	37,5	42,9	108	145	170	4	10	8	-0,1	-4,4	-8,9
NI zKT IIc JC Leer	1.264	1.133	89,6	1.477	1.334	90,3	1.607	1.427	88,8	38,4	43,5	43,7	109	71	155	5	2	5	+1,4	-8,6	-5,9
NI gE IIe JC Wolfsburg, Stadt	945	860	91,0	1.085	982	90,5	1.426	1.339	93,9	38,3	44,3	53,8	113	55	63	1	1	1	+0,4	+0,4	-14,8
NI gE IIa JC Cloppenburg	947	836	88,3	1.064	933	87,7	1.249	1.104	88,4	38,0	44,2	49,0	119	56	99	7	3	5	+7,9	-1,1	-11,4
NI gE IIIb JC Osnabrück, Stadt	2.080	1.809	87,0	2.173	1.931	88,9	2.807	2.562	91,3	36,9	39,4	48,9	136	115	102	2	2	1	+3,0	+1,0	-6,5
NI gE IIc JC Harburg	1.295	1.119	86,4	1.322	1.129	85,4	1.616	1.413	87,4	35,8	35,6	41,0	151	178	193	8	17	13	-0,5	-3,6	-6,9
NI zKT IIc JC Ammerland	654	543	83,0	701	607	86,6	765	670	87,6	35,8	37,2	37,8	152	149	235	9	11	23	-0,4	-4,8	-8,6
NI zKT IIc JC Oldenburg	704	606	86,1	763	663	86,9	959	844	88,0	34,2	36,0	43,5	184	171	160	13	14	6	+1,7	-5,0	-5,8
NI gE IId JC Stade	1.546	1.380	89,3	1.534	1.354	88,3	1.804	1.594	88,4	34,0	33,1	37,2	187	239	248	11	23	24	-1,3	-2,8	-5,1
NI gE IIc JC Nienburg (Weser)	896	765	85,4	945	822	87,0	1.167	1.034	88,6	33,9	36,0	40,9	188	170	194	14	13	14	+5,8	-4,1	-8,0
NI zKT IIc JC Osterholz	530	469	88,5	612	527	86,1	743	645	86,8	33,9	38,1	42,4	189	131	175	15	8	10	+0,8	-7,0	-8,1
NI gE IIc JC Diepholz	1.302	1.150	88,3	1.378	1.192	86,5	1.596	1.416	88,7	33,3	35,3	39,4	197	182	212	17	18	18	-1,0	-1,3	-6,6
NI zKT Id JC Grafschaft Bentheim	715	617	86,3	731	641	87,7	829	739	89,1	33,3	34,8	39,7	199	203	208	30	27	30	+1,2	+3,7	-5,4
NI zKT IIc JC Rotenburg (Wümme)	781	676	86,6	878	771	87,8	1.060	908	85,7	32,5	34,4	36,5	215	212	262	21	22	29	-5,3	-9,2	-12,2
NI gE IIIb JC Emden, Stadt	550	481	87,5	643	577	89,7	869	782	90,0	32,2	37,3	45,4	219	148	132	7	3	4	+1,6	-6,1	-8,2
NI gE IIa JC Uelzen	703	629	89,5	770	674	87,5	1.052	956	90,9	32,0	34,0	42,9	226	226	171	18	18	13	-3,5	-2,5	-10,9

"Integrationen" (INT_M), darunter in sozialversicherungspflichtige Beschäftigung (INT_SVB_M) und "Integrationsquoten" (K2_M) 2011 bis 2013 - Männer

Tabelle 2

Jobcenter sortiert nach Ländern (SH bis TH) und innerhalb der Länder nach "Integrationsquote" 2013 (Spalte 10) absteigend

Männer

Bund, Länder, Jobcenter, Trägerform (gE, zKT) und Vergleichstyp (Ia bis IIIe)	"Integrationen" (Männer) in 12 Monaten (INT_12_M), darunter in sozialversicherungspflichtige Beschäftigung (INT_SVB_M) *									"Integrationsquote" (Männer) ** (Kennzahl 2_M - K2_M)						nachrichtlich (M): Veränd. eLb-Bestand (K1E2_M) ***					
	INT_12_M darunter			INT_12_M darunter			INT_12_M darunter			K2_M			Rang K2_M			Rang K2 - Typ			K1E2_M (Dez.-Dez.)		
	2013	INT_SVB_M		2012	INT_SVB_M		2011	INT_SVB_M		'13	'12	'11	'13	'12	'11	'13	'12	'11	'13	'12	'11
	abs.	abs.	in %	abs.	abs.	in %	abs.	abs.	in %	in %	in %	in %	1 - 16 bzw. 1 - 408	1 - 16 bzw. 1 - 408	1 - 16 bzw. 1 - 408	1 - 16 bzw. 1 - 408	1 - 16 bzw. 1 - 408	1 - 16 bzw. 1 - 408	in %	in %	in %
- 1 -	- 2 -	- 3 -	- 4 -	- 5 -	- 6 -	- 7 -	- 8 -	- 9 -	- 10 -	- 11 -	- 12 -	- 13 -	- 14 -	- 15 -	- 16 -	- 17 -	- 18 -	- 19 -	- 20 -	- 21 -	
NI gE IIa JC Northeim	1.098	984	89,6	1.184	1.036	87,5	1.472	1.294	87,9	31,4	33,2	38,5	237	236	224	21	20	21	-1,6	-3,2	-8,1
NI gE IIc JC Gifhorn	1.050	933	88,9	1.198	1.064	88,8	1.628	1.466	90,0	31,3	33,8	41,2	238	229	189	25	25	12	-6,1	-5,6	-14,1
NI zKT IIc JC Schaumburg	1.244	1.096	88,1	1.216	1.050	86,3	1.674	1.495	89,3	30,7	29,9	39,3	250	306	213	27	36	19	-1,3	+0,7	-8,7
NI gE IIc JC Wolfenbüttel	896	738	82,4	995	829	83,3	1.185	1.035	87,3	30,6	33,6	37,5	254	234	243	29	27	24	-0,8	-4,1	-6,4
NI zKT IIc JC Peine	1.060	912	86,0	1.234	1.053	85,3	1.301	1.137	87,4	30,6	34,9	34,6	256	197	286	30	20	33	-0,6	-5,6	-6,0
NI gE IIIb JC Oldenburg (Oldenburg), Stadt	1.783	1.542	86,5	1.914	1.665	87,0	2.375	2.110	88,8	30,6	32,8	38,7	258	246	220	12	11	6	+3,1	-2,3	-7,2
NI gE IId JC Holzminde	608	547	90,0	703	622	88,5	849	754	88,8	30,4	35,1	39,7	259	190	207	25	16	16	+0,1	-2,3	-9,7
NI gE IId JC Hildesheim	2.311	1.938	83,9	2.339	2.001	85,5	2.806	2.471	88,1	30,2	30,1	33,7	266	301	299	26	30	30	-1,8	-3,2	-7,0
NI zKT IIc JC Osterode am Harz	690	591	85,7	675	582	86,2	695	587	84,5	30,1	28,0	27,7	268	343	373	31	39	39	-7,5	-4,8	-5,1
NI gE IIc JC Lüneburg	1.420	1.199	84,4	1.541	1.321	85,7	1.894	1.691	89,3	30,1	32,0	37,2	269	258	247	32	30	26	-3,8	-1,6	-8,2
NI zKT IIc JC Aurich	1.406	1.217	86,6	1.484	1.329	89,6	1.890	1.730	91,5	29,9	31,3	39,3	275	276	214	33	32	20	-1,2	+3,6	-7,5
NI gE IId JC Celle	1.475	1.275	86,4	1.656	1.443	87,1	1.936	1.709	88,3	29,7	33,0	36,2	279	240	267	27	24	27	-1,7	-1,4	-9,8
NI gE IIc JC Hameln-Pyrmont	1.381	1.212	87,8	1.597	1.423	89,1	1.911	1.750	91,6	29,6	33,7	37,9	282	233	232	34	26	22	+2,0	-3,1	-8,4
NI gE IIIb JC Braunschweig, Stadt	2.331	2.018	86,6	2.601	2.270	87,3	3.055	2.755	90,2	29,5	31,9	34,8	283	262	284	13	15	12	-2,4	-3,7	-9,3
NI zKT IIc JC Heidekreis	946	831	87,8	1.022	903	88,4	1.126	973	86,4	29,1	30,9	33,0	290	282	311	35	33	35	-3,8	-0,5	-3,9
NI zKT IId JC Göttingen	1.966	1.635	83,2	2.102	1.713	81,5	2.355	1.963	83,4	29,0	30,0	31,4	295	302	336	29	31	38	-2,3	-5,3	-7,5
NI gE IIc JC Cuxhaven	1.288	1.122	87,1	1.450	1.272	87,7	1.703	1.517	89,1	29,0	31,9	35,0	297	260	279	36	31	32	-3,6	-3,6	-7,9
NI gE IIIc JC Salzgitter, Stadt	974	851	87,4	1.046	930	88,9	1.464	1.324	90,4	29,0	31,7	40,5	298	267	202	3	4	1	+2,1	+0,2	-13,2
NI zKT IId JC Verden	728	631	86,7	776	682	87,9	917	806	87,9	28,1	29,5	32,8	324	312	314	33	35	34	+0,3	-4,8	-4,6
NI gE IIIb JC Wilhelmshaven, Stadt	1.088	958	88,1	1.239	1.112	89,7	1.395	1.249	89,5	28,0	31,7	33,6	325	269	302	18	16	14	+0,8	-3,9	-6,2
NI gE IIIc JC Delmenhorst, Stadt	964	823	85,4	1.050	883	84,1	1.242	1.090	87,8	27,9	30,2	34,9	330	297	282	5	5	3	+0,0	-0,9	-3,8
NI gE IIa JC Helmstedt	714	637	89,2	741	660	89,1	1.036	962	92,9	27,3	27,8	36,1	339	346	268	27	25	25	-4,9	-2,1	-11,6
NI gE IIIb JC Region Hannover	11.203	9.525	85,0	12.086	10.418	86,2	14.279	12.491	87,5	27,3	29,5	33,3	340	311	307	22	19	16	+1,4	-1,9	-5,6
NI gE IIc JC Goslar	1.270	1.064	83,8	1.484	1.269	85,5	1.704	1.494	87,7	27,1	30,7	33,6	347	286	301	38	34	34	-1,5	-3,0	-4,9
NI gE IId JC Wesermarsch	634	540	85,2	846	736	87,0	900	790	87,8	26,5	35,1	34,9	355	192	281	38	18	29	+4,6	-5,3	-6,8
NI gE IIc JC Lüchow-Dannenberg	414	351	84,8	420	335	79,8	518	453	87,5	26,2	26,9	32,2	360	362	322	40	40	37	+0,8	+0,8	-7,9
HB gE IIIc JC Bremerhaven, Stadt	1.959	1.731	88,4	2.230	1.999	89,6	2.256	1.992	88,3	28,7	32,3	30,3	304	254	353	4	2	11	+0,9	-4,9	-6,2
HB gE IIIb JC Bremen, Stadt	6.440	5.658	87,9	6.235	5.438	87,2	7.505	6.602	88,0	25,0	24,4	28,9	377	384	366	28	34	25	+0,9	-0,2	-3,3
NW zKT IId JC Borken	1.887	1.634	86,6	1.826	1.585	86,8	2.512	2.232	88,9	38,0	37,2	45,2	118	150	133	2	8	4	+2,4	-4,7	-13,4
NW zKT IId JC Steinfurt	2.710	2.334	86,1	2.876	2.512	87,3	3.205	2.852	89,0	38,0	40,9	44,3	121	98	144	3	2	6	+2,1	+0,7	-5,4

"Integrationen" (INT_M), darunter in sozialversicherungspflichtige Beschäftigung (INT_SVB_M) und "Integrationsquoten" (K2_M) 2011 bis 2013 - Männer

Tabelle 2

Jobcenter sortiert nach Ländern (SH bis TH) und innerhalb der Länder nach "Integrationsquote" 2013 (Spalte 10) absteigend

Männer

Bund, Länder, Jobcenter, Trägerform (gE, zKT) und Vergleichstyp (Ia bis IIIe)	"Integrationen" (Männer) in 12 Monaten (INT_12_M), darunter in sozialversicherungspflichtige Beschäftigung (INT_SVB_M) *									"Integrationsquote" (Männer) ** (Kennzahl 2_M - K2_M)						nachrichtlich (M): Veränd. eLb-Bestand (K1E2_M) ***					
	INT_12_M darunter			INT_12_M darunter			INT_12_M darunter			K2_M			Rang K2_M			Rang K2 - Typ			K1E2_M (Dez.-Dez.)		
	2013	INT_SVB_M		2012	INT_SVB_M		2011	INT_SVB_M		'13	'12	'11	'13	'12	'11	'13	'12	'11	'13	'12	'11
	abs.	abs.	in %	abs.	abs.	in %	abs.	abs.	in %	in %	in %	in %	1 - 16 bzw. 1 - 408	1 - 16 bzw. 1 - 408	1 - 16 bzw. 1 - 408	in %	in %	in %	in %	in %	in %
- 1 -	- 2 -	- 3 -	- 4 -	- 5 -	- 6 -	- 7 -	- 8 -	- 9 -	- 10 -	- 11 -	- 12 -	- 13 -	- 14 -	- 15 -	- 16 -	- 17 -	- 18 -	- 19 -	- 20 -	- 21 -	
NW gE IId JC Soest	2.282	2.053	90,0	2.256	2.033	90,1	2.897	2.666	92,0	37,9	37,0	42,9	123	153	169	4	9	10	-0,8	-4,7	-11,4
NW gE IId JC Oberbergischer Kreis	1.921	1.776	92,5	1.922	1.732	90,1	2.391	2.185	91,4	37,7	38,0	44,5	125	133	141	5	4	5	-1,5	+0,7	-11,1
NW gE IId JC Herford	2.006	1.780	88,7	2.086	1.869	89,6	2.369	2.150	90,8	36,5	37,7	40,1	141	136	204	7	5	15	+1,9	-4,2	-7,7
NW gE Id JC Olpe	683	610	89,3	663	589	88,8	937	875	93,4	36,1	36,5	50,3	147	164	88	18	19	10	-1,0	+4,4	-9,6
NW gE IId JC Heinsberg	2.012	1.757	87,3	1.973	1.770	89,7	2.216	2.028	91,5	35,6	35,0	37,8	155	196	234	8	19	21	+0,0	-1,2	-6,4
NW gE IId JC Paderborn	2.273	2.003	88,1	2.452	2.186	89,2	2.926	2.641	90,3	34,3	36,8	41,3	183	161	188	9	10	12	+1,5	-3,1	-9,6
NW gE IId JC Euskirchen	1.214	1.097	90,4	1.369	1.252	91,5	1.442	1.309	90,8	34,1	37,7	38,2	186	137	229	10	6	20	+0,1	-2,3	-3,6
NW zKT IId JC Hochsauerlandkreis	1.578	1.394	88,3	1.679	1.468	87,4	2.222	1.991	89,6	33,2	35,3	44,0	201	183	150	12	14	8	-0,6	-1,1	-9,7
NW zKT IId JC Warendorf	1.546	1.336	86,4	1.693	1.477	87,2	2.376	2.169	91,3	32,2	35,7	45,8	221	177	126	17	12	2	+5,0	-2,2	-9,6
NW gE IId JC Wesel	3.729	3.349	89,8	4.426	3.981	89,9	4.558	4.117	90,3	32,0	37,5	36,5	224	142	261	18	7	26	+3,8	-5,0	-5,7
NW gE IId JC Siegen-Wittgenstein	1.585	1.416	89,3	1.694	1.496	88,3	2.439	2.212	90,7	31,9	34,8	45,5	227	202	130	19	20	3	+2,3	-3,0	-11,7
NW zKT IId JC Gütersloh	1.885	1.655	87,8	1.832	1.552	84,7	2.877	2.652	92,2	31,7	32,2	49,6	230	255	96	20	26	1	+2,1	+7,5	-10,3
NW gE IIe JC Leverkusen, Stadt	1.619	1.421	87,8	1.550	1.361	87,8	1.650	1.449	87,8	31,5	30,9	32,1	232	283	323	4	4	7	+3,5	+0,3	-2,0
NW gE IIa JC Höxter	744	635	85,3	901	786	87,2	1.086	974	89,7	31,4	37,2	40,7	234	152	197	20	11	17	+0,9	-5,6	-11,2
NW gE IId JC Märkischer Kreis	3.342	2.988	89,4	3.418	3.033	88,7	4.780	4.321	90,4	31,4	33,0	43,7	236	241	156	21	25	9	+2,1	+1,0	-10,4
NW zKT IIc JC Coesfeld	853	710	83,2	972	866	89,1	1.179	1.065	90,3	31,2	36,0	42,5	243	168	174	26	12	9	-0,3	+3,3	-9,7
NW gE IIIb JC Bielefeld, Stadt	3.706	3.240	87,4	4.123	3.618	87,8	4.535	4.063	89,6	30,7	34,6	36,3	251	208	265	11	7	11	+0,3	-0,5	-7,6
NW gE IIIc JC Unna	4.092	3.446	84,2	4.316	3.751	86,9	5.465	4.947	90,5	30,3	32,8	40,1	264	248	205	1	1	2	+2,6	+1,5	-5,5
NW gE IIIc JC Bottrop, Stadt	1.185	1.071	90,4	1.288	1.147	89,1	1.352	1.212	89,6	29,3	31,8	32,7	284	265	316	2	3	6	+0,0	-0,4	-4,1
NW gE IId JC Rhein-Sieg-Kreis	3.528	3.040	86,2	3.512	3.036	86,4	4.027	3.493	86,7	29,1	29,3	32,5	292	319	319	28	36	36	+1,7	+0,3	-5,8
NW gE IId JC Rhein-Erft-Kreis	3.470	3.087	89,0	3.372	2.996	88,8	3.823	3.395	88,8	28,7	28,6	32,0	305	334	327	31	37	37	+2,3	+1,5	-3,7
NW zKT IIe JC Münster, Stadt	2.008	1.701	84,7	1.993	1.721	86,4	2.530	2.241	88,6	28,6	29,1	36,6	306	321	257	7	9	4	-0,3	+5,7	-5,4
NW gE IIIb JC Köln, Stadt	11.348	9.977	87,9	11.219	9.833	87,6	11.162	9.927	88,9	28,3	28,0	27,1	315	342	380	17	27	27	+0,6	-0,5	-3,6
NW zKT IIc JC Kleve	1.703	1.452	85,3	1.723	1.489	86,4	1.815	1.583	87,2	28,1	29,4	31,2	319	314	338	37	37	38	+4,7	+1,9	+0,2
NW gE IId JC Viersen	1.865	1.643	88,1	1.981	1.721	86,9	2.216	1.980	89,4	28,1	30,4	33,5	322	292	304	32	28	31	+1,8	+0,0	-2,5
NW zKT IId JC Minden-Lübbecke	2.018	1.763	87,4	2.113	1.857	87,9	2.495	2.212	88,7	27,3	27,6	30,9	341	354	342	35	41	39	-1,8	-3,3	-5,5
NW gE IIIc JC Mönchengladbach, Stadt	3.405	3.014	88,5	3.519	3.103	88,2	4.012	3.570	89,0	27,1	28,6	31,9	345	335	329	6	8	7	+2,1	+0,6	-3,6
NW gE IIIc JC Remscheid, Stadt	1.052	920	87,5	1.053	920	87,4	1.378	1.244	90,3	27,1	27,6	34,2	346	353	292	7	10	4	+3,4	-1,2	-6,7
NW gE IId JC Rheinisch-Bergischer Kreis	1.540	1.299	84,4	1.574	1.355	86,1	1.893	1.663	87,8	27,1	28,2	32,7	349	340	318	37	38	35	+3,5	+1,2	-6,8
NW gE IIIc JC Duisburg, Stadt	6.368	5.650	88,7	7.083	6.320	89,2	7.435	6.585	88,6	27,1	29,9	30,7	350	304	345	8	6	9	-0,9	-1,0	-3,6

"Integrationen" (INT_M), darunter in sozialversicherungspflichtige Beschäftigung (INT_SVB_M) und "Integrationsquoten" (K2_M) 2011 bis 2013 - Männer

Tabelle 2

Jobcenter sortiert nach Ländern (SH bis TH) und innerhalb der Länder nach "Integrationsquote" 2013 (Spalte 10) absteigend

Männer

Bund, Länder, Jobcenter, Trägerform (gE, zKT) und Vergleichstyp (Ia bis IIIe)	"Integrationen" (Männer) in 12 Monaten (INT_12_M), darunter in sozialversicherungspflichtige Beschäftigung (INT_SVB_M) *									"Integrationsquote" (Männer) ** (Kennzahl 2_M - K2_M)						nachrichtlich (M): Veränd. eLb-Bestand (K1E2_M) ***					
	INT_12_M darunter			INT_12_M darunter			INT_12_M darunter			K2_M			Rang K2_M			Rang K2 - Typ			K1E2_M (Dez.-Dez.)		
	2013	INT_SVB_M		2012	INT_SVB_M		2011	INT_SVB_M		'13	'12	'11	'13	'12	'11	'13	'12	'11	'13	'12	'11
	abs.	abs.	in %	abs.	abs.	in %	abs.	abs.	in %	in %	in %	in %	1 - 16 bzw.	1 - 408	1 - Typ-Maximum	in %	in %	in %	- 19 -	- 20 -	- 21 -
- 1 -	- 2 -	- 3 -	- 4 -	- 5 -	- 6 -	- 7 -	- 8 -	- 9 -	- 10 -	- 11 -	- 12 -	- 13 -	- 14 -	- 15 -	- 16 -	- 17 -	- 18 -	- 19 -	- 20 -	- 21 -	
NW gE IIIc JC Dortmund, Stadt	7.834	6.712	85,7	7.836	6.798	86,8	8.524	7.544	88,5	27,0	27,5	29,2	351	356	363	9	11	12	+1,9	+0,4	-3,9
NW gE IIIb JC Krefeld	2.682	2.347	87,5	3.042	2.670	87,8	2.997	2.669	89,1	26,8	30,7	29,6	353	287	358	23	17	22	+1,0	-0,8	-2,1
NW gE IIIc JC Hagen, Stadt	2.047	1.807	88,3	2.051	1.779	86,7	2.623	2.335	89,0	26,1	26,7	33,1	362	363	310	10	12	5	+3,0	+0,6	-6,6
NW gE IIIb JC Städteregion Aachen	4.810	4.252	88,4	4.793	4.234	88,3	5.523	5.004	90,6	26,0	26,4	29,8	363	366	355	26	31	21	+1,8	+0,4	-2,6
NW gE IIIc JC Herne, Stadt	1.978	1.724	87,2	1.996	1.736	87,0	2.086	1.825	87,5	25,9	26,3	27,2	365	367	378	11	13	15	+1,8	-0,4	-2,2
NW zKT IId JC Lippe	2.511	2.180	86,8	2.322	1.976	85,1	3.578	3.179	88,8	25,8	24,1	36,9	367	387	254	40	43	25	-2,8	+7,9	-8,9
NW gE IId JC Rhein-Kreis Neuss	2.522	2.180	86,4	2.986	2.672	89,5	3.501	3.168	90,5	25,5	30,9	35,2	368	284	278	41	27	28	+3,4	+0,7	-4,9
NW zKT IIIc JC Hamm, Stadt	1.976	1.704	86,2	2.209	1.933	87,5	2.377	2.107	88,6	25,1	28,7	30,7	376	331	346	12	7	10	+1,3	+2,4	-4,3
NW zKT IIIc JC Solingen, Stadt	1.288	1.157	89,8	1.075	930	86,5	1.563	1.397	89,4	24,9	21,7	31,8	381	405	332	13	17	8	+1,2	+9,4	-6,6
NW gE IId JC Mettmann	3.073	2.648	86,2	3.656	3.229	88,3	3.630	3.161	87,1	24,8	30,4	29,7	382	294	357	42	29	40	+3,7	+1,5	-4,6
NW gE IIIc JC Bochum, Stadt	3.523	2.906	82,5	3.604	2.939	81,5	3.819	3.300	86,4	24,6	25,6	26,9	383	372	383	14	15	16	+1,8	+1,4	-2,0
NW zKT IIIc JC Mülheim an der Ruhr, Stadt	1.488	1.226	82,4	1.684	1.411	83,8	1.678	1.440	85,8	24,2	27,7	27,5	385	351	375	15	9	13	+2,1	+1,1	-1,2
NW zKT IId JC Ennepe-Ruhr-Kreis	2.239	1.847	82,5	2.150	1.786	83,1	2.700	2.295	85,0	23,9	23,2	28,7	389	391	368	43	44	41	+1,6	+0,8	-4,5
NW zKT IId JC Düren	1.764	1.547	87,7	1.810	1.502	83,0	1.834	1.593	86,9	23,7	24,4	23,9	392	386	403	44	42	44	+3,4	-3,7	-0,3
NW gE IIIc JC Oberhausen, Stadt	2.255	1.888	83,7	2.255	1.937	85,9	2.493	2.122	85,1	23,7	24,0	26,4	393	388	388	16	16	17	+2,3	-1,5	-0,1
NW gE IIIc JC Gelsenkirchen, Stadt	3.723	3.206	86,1	4.058	3.516	86,6	4.079	3.621	88,8	23,7	26,1	26,1	394	369	391	17	14	19	+2,6	+0,2	-1,6
NW gE IIe JC Bonn, Stadt	2.006	1.702	84,8	1.988	1.671	84,1	2.316	2.049	88,5	22,4	22,9	26,1	400	396	392	12	11	11	+2,5	+2,6	-4,9
NW gE IIIb JC Düsseldorf, Stadt	4.845	4.181	86,3	5.237	4.579	87,4	4.914	4.285	87,2	21,6	23,1	21,0	403	392	405	35	35	35	+0,9	-2,9	-3,3
NW zKT IIIc JC Wuppertal, Stadt	3.591	3.100	86,3	3.017	2.565	85,0	4.510	3.960	87,8	21,1	18,2	27,4	404	407	376	18	19	14	-0,9	+7,2	-6,6
NW zKT IIIc JC Recklinghausen	5.156	4.151	80,5	5.034	4.182	83,1	6.437	5.598	87,0	21,0	20,7	26,3	405	406	389	19	18	18	+2,4	+2,4	-4,6
NW zKT IIIc JC Essen, Stadt	5.346	4.366	81,7	4.776	3.876	81,2	5.972	5.010	83,9	17,5	16,3	20,6	408	408	406	20	20	20	+1,9	+6,6	-2,7
HE gE IIc JC Limburg-Weilburg	1.394	1.170	83,9	1.386	1.206	87,0	1.614	1.410	87,4	39,6	39,8	44,1	91	109	149	3	3	4	+1,1	-0,3	-7,4
HE zKT Ie JC Hersfeld-Rotenburg	771	687	89,1	858	781	91,0	887	814	91,8	38,4	43,2	43,5	110	76	159	10	4	13	+0,6	+0,7	-3,5
HE zKT IIe JC Offenbach	2.646	2.339	88,4	2.607	2.280	87,5	2.195	1.904	86,7	37,8	36,8	29,4	124	159	362	2	2	10	+0,8	-5,5	-2,2
HE zKT IId JC Marburg-Biedenkopf	1.527	1.360	89,1	1.564	1.377	88,0	1.962	1.746	89,0	36,9	36,7	42,4	134	162	176	6	11	11	-2,1	-4,4	-10,2
HE gE IIa JC Schwalm-Eder-Kreis	1.070	954	89,2	1.077	967	89,8	1.515	1.390	91,7	36,7	37,4	49,0	138	147	100	8	10	6	+0,4	+0,8	-10,4
HE zKT IIa JC Vogelsbergkreis	563	509	90,4	609	522	85,7	726	613	84,4	34,7	35,2	37,7	173	184	237	12	13	23	-7,2	-4,8	-13,6
HE gE Ie JC Waldeck-Frankenberg	905	805	89,0	990	884	89,3	1.302	1.180	90,6	34,6	37,6	45,9	176	139	124	14	11	11	+2,3	-2,6	-12,5
HE zKT Id JC Fulda	999	843	84,4	1.068	913	85,5	1.404	1.253	89,2	34,4	36,0	44,4	179	169	142	26	20	20	-0,5	-4,9	-5,5
HE zKT IIIb JC Offenbach am Main, Stadt	1.945	1.762	90,6	1.902	1.656	87,1	2.150	1.959	91,1	33,0	33,5	37,1	205	235	250	4	10	10	+0,7	+6,1	-5,9

"Integrationen" (INT_M), darunter in sozialversicherungspflichtige Beschäftigung (INT_SVB_M) und "Integrationsquoten" (K2_M) 2011 bis 2013 - Männer

Tabelle 2

Jobcenter sortiert nach Ländern (SH bis TH) und innerhalb der Länder nach "Integrationsquote" 2013 (Spalte 10) absteigend

Männer

Bund, Länder, Jobcenter, Trägerform (gE, zKT) und Vergleichstyp (Ia bis IIIe)	"Integrationen" (Männer) in 12 Monaten (INT_12_M), darunter in sozialversicherungspflichtige Beschäftigung (INT_SVB_M) *									"Integrationsquote" (Männer) ** (Kennzahl 2_M - K2_M)						nachrichtlich (M): Veränd. eLb-Bestand (K1E2_M) ***					
	INT_12_M darunter			INT_12_M darunter			INT_12_M darunter			K2_M			Rang K2_M			Rang K2 - Typ			K1E2_M (Dez.-Dez.)		
	2013	INT_SVB_M		2012	INT_SVB_M		2011	INT_SVB_M		'13	'12	'11	'13	'12	'11	'13	'12	'11	'13	'12	'11
	abs.	abs.	in %	abs.	abs.	in %	abs.	abs.	in %	in %	in %	in %	1 - 16 bzw. 1 - 408	1 - 16 bzw. 1 - 408	1 - 16 bzw. 1 - 408	1 - Typ-Maximum	1 - Typ-Maximum	1 - Typ-Maximum	in %	in %	in %
HE zKT IIe JC Groß-Gerau	2.128	1.900	89,3	1.764	1.571	89,1	2.337	2.134	91,3	32,7	29,0	39,6	211	325	210	3	10	2	+4,1	+11,3	-5,4
HE zKT IIId JC Main-Kinzig-Kreis	2.354	2.060	87,5	2.365	2.072	87,6	2.392	2.137	89,3	32,5	33,7	32,9	216	232	313	14	22	33	+3,9	-0,1	-4,4
HE zKT IIa JC Odenwaldkreis	636	547	86,0	538	463	86,1	529	448	84,7	31,8	27,4	26,6	229	358	386	19	26	27	+0,1	+0,8	-4,0
HE gE IIIb JC Kassel, documenta-Stadt	2.309	2.001	86,7	2.501	2.199	87,9	3.080	2.746	89,2	31,5	33,9	38,6	233	228	221	8	9	7	-0,3	-3,7	-9,0
HE gE IIe JC Darmstadt, Wissenschaftsstadt	1.285	1.141	88,8	1.178	1.039	88,2	1.482	1.327	89,5	31,3	30,3	37,6	241	295	239	5	5	3	+4,6	+5,0	-6,8
HE zKT IIId JC Lahn-Dill-Kreis	1.651	1.429	86,6	1.443	1.301	90,2	2.100	1.880	89,5	31,1	27,7	38,8	244	350	218	23	40	19	+1,4	+4,4	-12,1
HE gE IIId JC Wetteraukreis	1.528	1.301	85,1	1.685	1.465	86,9	1.950	1.723	88,4	30,9	35,3	39,2	246	181	215	24	13	17	+4,1	+0,3	-7,3
HE zKT IIe JC Wiesbaden, Landeshauptstadt	2.881	2.392	83,0	3.070	2.610	85,0	3.375	2.841	84,2	30,1	32,2	34,1	271	256	293	6	3	6	+2,6	-2,0	-4,3
HE gE IIa JC Werra-Meißner-Kreis	704	612	86,9	837	731	87,3	1.157	1.026	88,7	29,2	34,2	43,3	287	217	165	24	17	12	-1,5	-3,3	-11,2
HE gE IIId JC Kassel	1.050	901	85,8	1.253	1.098	87,6	1.538	1.365	88,8	28,8	35,1	40,8	300	191	195	30	17	14	+2,8	+1,1	-10,0
HE zKT IIe JC Main-Taunus-Kreis	881	702	79,7	880	734	83,4	925	789	85,3	28,3	29,4	30,4	313	315	352	8	7	9	+6,7	+1,4	-4,7
HE gE IIe JC Frankfurt am Main, Stadt	6.752	6.102	90,4	7.035	6.331	90,0	7.543	6.850	90,8	28,0	29,5	31,0	326	313	339	9	6	8	+2,6	-0,2	-3,7
HE zKT IIId JC Bergstraße	1.287	1.072	83,3	1.399	1.144	81,8	1.385	1.140	82,3	27,8	29,8	27,1	331	309	379	34	34	42	-0,4	-3,5	-9,7
HE gE IIId JC Gießen	1.764	1.506	85,4	1.911	1.622	84,9	2.221	1.971	88,7	27,2	29,9	33,4	344	305	306	36	32	32	+3,5	-1,2	-6,5
HE zKT IIc JC Rheingau-Taunus-Kreis	652	550	84,4	728	610	83,8	667	568	85,2	27,1	30,7	26,2	348	288	390	39	35	41	+5,7	-5,1	-7,6
HE zKT IIId JC Darmstadt-Dieburg	1.272	1.117	87,8	1.381	1.200	86,9	1.191	1.064	89,3	26,0	29,8	25,0	364	308	397	39	33	43	+6,1	+3,0	-5,3
HE zKT IIe JC Hochtaunuskreis	732	630	86,1	667	563	84,4	760	663	87,2	25,0	22,9	25,9	378	398	394	11	12	12	-0,8	+1,3	-1,8
RP gE IIa JC Westerwaldkreis	1.286	1.165	90,6	1.316	1.176	89,4	1.576	1.445	91,7	51,0	51,1	55,8	10	19	50	1	2	3	+2,5	-8,2	-12,5
RP gE IIa JC Rhein-Lahn-Kreis	891	803	90,1	1.131	988	87,4	1.114	1.006	90,3	50,9	60,7	56,8	11	3	41	2	1	2	+1,7	-6,2	-12,0
RP gE IIIb JC Koblenz, Stadt	1.449	1.316	90,8	1.796	1.642	91,4	1.521	1.355	89,1	48,7	56,8	46,8	16	7	117	1	1	2	-4,0	-7,2	-7,0
RP gE Ib JC Bernkastel-Wittlich	502	450	89,6	547	486	88,8	689	618	89,7	46,5	52,6	61,9	28	14	17	4	4	6	+13,0	+1,9	-14,4
RP gE Id JC Germersheim	827	725	87,7	844	761	90,2	1.150	1.043	90,7	46,0	46,6	58,5	33	41	30	2	2	2	+0,9	-2,8	-9,9
RP gE Ib JC Trier-Saarburg	546	501	91,8	567	502	88,5	670	628	93,7	45,5	49,3	57,6	35	26	37	6	6	9	+5,7	+3,3	-5,5
RP gE Ie JC Rhein-Hunsrück-Kreis	530	474	89,4	537	467	87,0	674	583	86,5	44,7	42,8	48,1	41	81	107	3	6	8	-0,1	-10,3	-12,6
RP gE IIb JC Trier, Stadt	967	845	87,4	1.052	934	88,8	1.194	1.052	88,1	44,5	47,8	49,9	46	32	94	8	6	15	+0,2	-6,4	-8,7
RP gE Ie JC Cochem-Zell	285	249	87,4	316	265	83,9	345	304	88,1	40,6	44,2	45,1	75	59	135	5	2	12	-0,7	-2,4	-9,7
RP gE IIId JC Neuwied	1.427	1.269	88,9	1.543	1.356	87,9	1.583	1.407	88,9	40,3	42,7	41,1	84	82	190	1	1	13	+3,2	-4,2	-9,9
RP gE IIc JC Ahrweiler	740	657	88,8	855	726	84,9	782	683	87,3	39,8	48,1	45,2	90	30	134	2	1	3	+0,7	+6,3	-4,0
RP zKT IIa JC Mayen-Koblenz	1.421	1.255	88,3	1.534	1.366	89,0	1.663	1.464	88,0	39,5	40,8	42,3	92	101	178	6	6	14	-0,6	-3,4	-9,9
RP gE Ib JC Bitburg-Prüm	286	256	89,5	321	291	90,7	377	342	90,7	38,9	44,1	49,2	104	61	98	21	17	23	+2,4	-2,2	-8,6

"Integrationen" (INT_M), darunter in sozialversicherungspflichtige Beschäftigung (INT_SVB_M) und "Integrationsquoten" (K2_M) 2011 bis 2013 - Männer

Tabelle 2

Jobcenter sortiert nach Ländern (SH bis TH) und innerhalb der Länder nach "Integrationsquote" 2013 (Spalte 10) absteigend

Männer

Bund, Länder, Jobcenter, Trägerform (gE, zkT) und Vergleichstyp (Ia bis IIIe)	"Integrationen" (Männer) in 12 Monaten (INT_12_M), darunter in sozialversicherungspflichtige Beschäftigung (INT_SVB_M) *									"Integrationsquote" (Männer) ** (Kennzahl 2_M - K2_M)						nachrichtlich (M): Veränd. eLb-Bestand (K1E2_M) ***					
	INT_12_M darunter			INT_12_M darunter			INT_12_M darunter			K2_M			Rang K2_M			Rang K2 - Typ			K1E2_M (Dez.-Dez.)		
	2013	INT_SVB_M		2012	INT_SVB_M		2011	INT_SVB_M		'13	'12	'11	'13	'12	'11	'13	'12	'11	'13	'12	'11
	abs.	abs.	in %	abs.	abs.	in %	abs.	abs.	in %	in %	in %	in %	1 - 16 bzw.	1 - 408	1 - Typ-Maximum	in %	in %	in %	- 19 -	- 20 -	- 21 -
- 1 -	- 2 -	- 3 -	- 4 -	- 5 -	- 6 -	- 7 -	- 8 -	- 9 -	- 10 -	- 11 -	- 12 -	- 13 -	- 14 -	- 15 -	- 16 -	- 17 -	- 18 -	- 19 -	- 20 -	- 21 -	
RP gE IIc JC Alzey-Worms	639	562	87,9	660	592	89,7	811	722	89,0	37,9	39,6	45,4	122	112	131	6	4	2	+0,2	-0,8	-9,7
RP gE IIc JC Kaiserslautern	608	514	84,5	644	566	87,9	698	617	88,4	35,7	38,3	40,5	154	127	201	10	7	15	+3,5	-2,1	-3,8
RP gE IIIb JC Worms, Stadt	898	788	87,8	917	819	89,3	1.185	1.078	91,0	35,5	36,6	45,8	159	163	125	3	4	3	+4,2	-1,2	-6,9
RP gE IIa JC Donnersbergkreis	483	428	88,6	464	414	89,2	594	552	92,9	35,3	34,6	43,4	163	206	163	10	16	11	+1,9	-0,9	-6,2
RP zkT IIa JC Kusel	491	450	91,6	402	363	90,3	589	541	91,9	35,1	28,9	38,9	168	327	217	11	23	19	+5,4	-3,7	-9,4
RP gE Id JC Landau-Südliche Weinstraße	699	618	88,4	726	637	87,7	890	787	88,4	34,8	36,9	42,3	171	157	179	24	17	25	+5,4	-3,8	-7,0
RP zkT Id JC Mainz-Bingen	973	836	85,9	995	852	85,6	1.265	1.121	88,6	34,6	35,9	44,9	175	172	138	25	21	18	+0,2	+6,7	-8,8
RP gE IIa JC Bad Kreuznach	1.251	1.111	88,8	1.350	1.175	87,0	1.417	1.279	90,3	34,4	36,8	38,2	177	160	230	13	12	22	-2,2	-1,6	-2,6
RP gE IIa JC Zweibrücken, Stadt	306	279	91,2	352	318	90,3	423	390	92,2	33,3	37,5	41,7	195	143	185	15	9	16	-0,6	-4,0	-11,8
RP gE IIa JC Altenkirchen (Westerwald)	742	647	87,2	797	703	88,2	1.053	942	89,5	33,0	35,1	41,8	207	189	183	16	14	15	+3,8	-4,3	-12,6
RP gE IId JC Vorderpfalz-Ludwigshafen	3.383	2.996	88,6	3.556	3.151	88,6	3.962	3.541	89,4	32,2	34,3	37,4	220	216	244	16	21	23	+1,8	-0,0	-3,9
RP gE IIa JC Pirmasens, Stadt	583	520	89,2	533	469	88,0	621	579	93,2	30,9	28,4	32,0	247	339	326	22	24	26	-0,4	+1,0	-6,2
RP zkT IIc JC Südwestpfalz	332	295	88,9	407	359	88,2	493	445	90,3	30,6	34,9	37,2	253	198	246	28	21	25	-8,9	-9,0	-13,4
RP gE IIa JC Birkenfeld	545	484	88,8	597	529	88,6	767	682	88,9	30,4	32,9	38,6	262	244	222	23	21	20	+2,1	-5,8	-9,3
RP gE IIa JC Deutsche Weinstraße	803	684	85,2	852	739	86,7	1.062	925	87,1	28,7	30,9	36,6	302	285	258	25	22	24	+4,3	-0,6	-6,7
RP gE IIe JC Mainz, Stadt	1.368	1.200	87,7	1.404	1.229	87,5	1.670	1.494	89,5	27,6	29,3	34,7	335	318	285	10	8	5	+2,9	+3,3	-2,9
RP zkT Ie JC Vulkaneifel	216	192	88,9	228	200	87,7	242	222	91,7	27,5	28,4	27,2	337	338	377	18	17	18	-4,2	-5,6	-11,9
RP gE IIIb JC Kaiserslautern, Stadt	995	864	86,8	1.001	861	86,0	1.279	1.143	89,4	26,4	27,1	33,5	358	361	305	25	28	15	+2,7	-0,2	-5,1
BW gE Ic JC Alb-Donau-Kreis	562	508	90,4	493	449	91,1	775	710	91,6	48,1	43,4	61,9	21	73	18	8	18	7	-2,3	+0,9	-15,4
BW gE Ic JC Main-Tauber-Kreis	565	515	91,2	576	533	92,5	697	643	92,3	47,4	49,1	55,3	24	28	55	10	10	20	+2,4	-0,1	-10,9
BW gE Ic JC Rottweil	522	463	88,7	510	457	89,6	723	668	92,4	46,1	45,0	58,8	32	48	27	12	12	10	-4,8	-0,9	-16,4
BW gE Id JC Göppingen	1.533	1.381	90,1	1.368	1.211	88,5	2.154	1.965	91,2	44,8	41,0	58,4	40	97	31	3	8	3	-1,6	+0,6	-15,5
BW gE IIb JC Ulm, Universitätsstadt	737	677	91,9	723	663	91,7	1.055	994	94,2	43,4	42,1	55,6	55	91	51	9	14	7	-5,9	+1,7	-17,6
BW gE Id JC Karlsruhe	1.627	1.474	90,6	1.755	1.565	89,2	2.180	2.001	91,8	40,9	44,2	51,0	73	57	80	6	3	8	+4,5	-2,2	-12,5
BW zkT Id JC Ludwigsburg	2.529	2.218	87,7	2.140	1.847	86,3	2.784	2.511	90,2	40,8	35,0	44,7	74	194	139	7	26	19	-0,7	+7,1	-11,3
BW gE Id JC Böblingen	1.661	1.525	91,8	1.573	1.408	89,5	2.374	2.186	92,1	40,5	38,5	53,0	77	121	69	8	10	5	-1,2	-2,8	-12,1
BW gE Id JC Schwarzwald-Baar-Kreis	922	839	91,0	990	903	91,2	1.349	1.231	91,3	40,2	43,2	52,6	85	77	74	9	5	6	+0,6	-5,7	-14,1
BW gE Ic JC Freudenstadt	431	381	88,4	355	303	85,4	561	504	89,8	39,9	33,9	50,1	88	227	90	20	33	26	+3,2	+5,1	-17,4
BW gE Id JC Rastatt	935	832	89,0	1.053	946	89,8	1.227	1.127	91,9	39,8	43,6	46,6	89	68	119	10	4	13	+1,2	-5,4	-8,9
BW gE Ic JC Neckar-Odenwald-Kreis	577	522	90,5	590	528	89,5	798	738	92,5	39,5	39,3	48,9	93	117	101	21	23	27	+2,8	-4,0	-10,7

"Integrationen" (INT_M), darunter in sozialversicherungspflichtige Beschäftigung (INT_SVB_M) und "Integrationsquoten" (K2_M) 2011 bis 2013 - Männer

Tabelle 2

Jobcenter sortiert nach Ländern (SH bis TH) und innerhalb der Länder nach "Integrationsquote" 2013 (Spalte 10) absteigend

Männer

Bund, Länder, Jobcenter, Trägerform (gE, zKT) und Vergleichstyp (Ia bis IIIe)	"Integrationen" (Männer) in 12 Monaten (INT_12_M), darunter in sozialversicherungspflichtige Beschäftigung (INT_SVB_M) *									"Integrationsquote" (Männer) ** (Kennzahl 2_M - K2_M)									nachrichtlich (M): Veränd. eLb-Bestand (K1E2_M) ***		
	INT_12_M darunter			INT_12_M darunter			INT_12_M darunter			K2_M			Rang K2_M			Rang K2 - Typ			K1E2_M (Dez.-Dez.)		
	2013	INT_SVB_M		2012	INT_SVB_M		2011	INT_SVB_M		'13	'12	'11	'13	'12	'11	'13	'12	'11	'13	'12	'11
	abs.	abs.	in %	abs.	abs.	in %	abs.	abs.	in %	in %	in %	in %	1 - 16 bzw. 1 - 408	1 - 16 bzw. 1 - 408	1 - 16 bzw. 1 - 408	1 - Typ-Maximum	1 - Typ-Maximum	1 - Typ-Maximum	in %	in %	in %
- 1 -	- 2 -	- 3 -	- 4 -	- 5 -	- 6 -	- 7 -	- 8 -	- 9 -	- 10 -	- 11 -	- 12 -	- 13 -	- 14 -	- 15 -	- 16 -	- 17 -	- 18 -	- 19 -	- 20 -	- 21 -	
BW gE Ic JC Sigmaringen	494	443	89,7	420	370	88,1	690	623	90,3	39,3	34,1	50,7	97	222	86	22	32	24	+0,2	+0,0	-18,1
BW gE Ic JC Schwäbisch Hall	694	613	88,3	815	734	90,1	927	865	93,3	38,6	44,4	45,9	107	53	122	24	13	31	+1,0	-6,5	-10,2
BW gE Id JC Breisgau-Hochschwarzwald	961	835	86,9	942	827	87,8	1.110	960	86,5	38,3	38,4	42,0	112	123	181	12	12	26	+5,9	-4,2	-8,6
BW gE Id JC Esslingen	2.454	2.169	88,4	2.487	2.201	88,5	3.319	3.043	91,7	38,3	38,2	45,9	114	130	123	13	13	14	+1,4	-5,8	-12,5
BW gE Id JC Rems-Murr-Kreis	2.122	1.874	88,3	2.023	1.784	88,2	2.714	2.459	90,6	37,2	35,5	44,3	130	180	143	15	23	21	-2,0	-1,6	-8,6
BW gE Id JC Konstanz	1.293	1.127	87,2	1.326	1.170	88,2	1.657	1.491	90,0	36,9	37,9	43,7	135	134	154	16	14	22	-0,4	-1,8	-11,4
BW zKT Ic JC Biberach	414	361	87,2	387	342	88,4	645	590	91,5	36,9	36,2	53,3	137	166	65	26	28	22	+5,2	-5,2	-12,8
BW gE Ib JC Emmendingen	585	513	87,7	686	598	87,2	801	731	91,3	36,6	43,4	47,4	139	72	112	26	19	25	+6,3	-5,0	-7,3
BW zKT Ic JC Ravensburg	892	781	87,6	914	777	85,0	1.298	1.192	91,8	36,3	37,4	48,2	146	146	106	27	27	28	-0,4	+2,0	-18,3
BW gE Id JC Lörrach	1.032	948	91,9	1.065	976	91,6	1.367	1.252	91,6	36,1	35,9	41,0	148	174	192	19	22	29	-2,3	-6,8	-11,6
BW gE IIb JC Heilbronn, Stadt	930	842	90,5	838	749	89,4	1.267	1.155	91,2	36,0	34,1	47,5	149	224	111	17	22	17	+5,1	+2,9	-14,9
BW zKT Ia JC Bodenseekreis	545	470	86,2	580	526	90,7	610	554	90,8	35,9	36,9	33,5	150	156	303	16	17	18	-3,6	-6,7	-15,7
BW gE Id JC Reutlingen	1.257	1.100	87,5	1.238	1.090	88,0	1.659	1.515	91,3	35,8	35,2	45,0	153	185	136	20	24	16	+0,5	-0,7	-7,4
BW zKT Id JC Ortenaukreis	1.711	1.496	87,4	1.623	1.399	86,2	2.108	1.899	90,1	35,6	34,3	41,8	156	213	184	21	30	27	+3,2	-3,1	-7,7
BW gE Id JC Heilbronn	1.145	980	85,6	1.178	1.031	87,5	1.616	1.459	90,3	35,6	37,2	45,6	158	151	128	22	16	15	+1,6	-0,2	-16,3
BW zKT Id JC Ostalbkreis	1.128	997	88,4	1.093	968	88,6	1.836	1.708	93,0	35,2	34,5	52,0	167	209	75	23	28	7	+0,0	+0,1	-18,5
BW gE Ic JC Zollernalbkreis	739	633	85,7	754	672	89,1	1.093	999	91,4	34,7	36,2	47,3	174	167	113	29	29	29	-0,6	-0,8	-16,6
BW gE Id JC Heidenheim	598	534	89,3	625	555	88,8	863	787	91,2	34,3	37,6	47,8	180	138	109	27	15	12	+8,7	-2,4	-9,9
BW gE Id JC Tübingen	814	700	86,0	910	792	87,0	1.115	992	89,0	34,3	38,4	43,5	181	122	158	28	11	23	+0,3	+0,4	-12,9
BW zKT Id JC Waldshut	534	464	86,9	575	515	89,6	785	693	88,3	34,1	35,2	41,0	185	188	191	29	25	28	-5,9	-6,1	-16,8
BW gE IIb JC Karlsruhe, Stadt	2.232	1.987	89,0	2.513	2.239	89,1	2.769	2.520	91,0	33,7	37,8	40,0	192	135	206	18	16	20	+0,6	-1,5	-6,3
BW gE Ic JC Hohenlohekreis	271	246	90,8	300	272	90,7	487	447	91,8	33,3	38,3	56,2	196	126	47	30	25	17	+2,3	+4,5	-15,5
BW zKT Ib JC Enzkreis	454	398	87,7	531	463	87,2	730	658	90,1	33,2	38,3	48,8	202	125	104	27	25	24	+0,6	-1,5	-17,3
BW gE IIIb JC Mannheim, Universitätsstadt	2.965	2.682	90,5	3.256	2.941	90,3	3.757	3.455	92,0	32,7	36,4	40,6	210	165	199	6	5	5	+2,2	-0,1	-5,8
BW gE Ic JC Calw	517	453	87,6	518	478	92,3	687	638	92,9	32,7	34,2	42,7	213	218	173	32	31	33	+2,4	+1,2	-9,5
BW zKT Ic JC Tuttlingen	396	342	86,4	453	402	88,7	629	560	89,0	30,9	35,9	43,4	248	173	161	33	30	32	-2,2	+2,0	-19,7
BW gE Id JC Rhein-Neckar-Kreis	2.345	2.049	87,4	2.586	2.237	86,5	2.777	2.448	88,2	30,8	34,5	35,6	249	211	274	31	29	31	+2,8	-1,3	-6,4
BW zKT IIb JC Pforzheim, Stadt	931	832	89,4	1.167	1.064	91,2	1.343	1.221	90,9	28,5	34,6	37,7	307	207	236	22	20	21	+0,4	-0,8	-13,1
BW zKT IIb JC Stuttgart, Landeshauptstadt	3.902	3.443	88,2	4.060	3.546	87,3	5.314	4.832	90,9	28,4	30,9	37,5	310	281	242	23	24	22	+5,6	-0,7	-8,7
BW gE IIb JC Freiburg im Breisgau, Stadt	1.565	1.234	78,8	1.689	1.394	82,5	2.013	1.734	86,1	27,9	30,3	34,0	328	296	296	24	25	25	+2,0	-4,2	-4,6

"Integrationen" (INT_M), darunter in sozialversicherungspflichtige Beschäftigung (INT_SVB_M) und "Integrationsquoten" (K2_M) 2011 bis 2013 - Männer

Tabelle 2

Jobcenter sortiert nach Ländern (SH bis TH) und innerhalb der Länder nach "Integrationsquote" 2013 (Spalte 10) absteigend

Männer

Bund, Länder, Jobcenter, Trägerform (gE, zKT) und Vergleichstyp (Ia bis IIIe)	"Integrationen" (Männer) in 12 Monaten (INT_12_M), darunter in sozialversicherungspflichtige Beschäftigung (INT_SVB_M) *									"Integrationsquote" (Männer) ** (Kennzahl 2_M - K2_M)						nachrichtlich (M): Veränd. eLb-Bestand (K1E2_M) ***					
	INT_12_M darunter			INT_12_M darunter			INT_12_M darunter			K2_M			Rang K2_M			Rang K2 - Typ			K1E2_M (Dez.-Dez.)		
	2013	INT_SVB_M		2012	INT_SVB_M		2011	INT_SVB_M		'13	'12	'11	'13	'12	'11	'13	'12	'11	'13	'12	'11
	abs.	abs.	in %	abs.	abs.	in %	abs.	abs.	in %	in %	in %	in %	1 - 16 bzw.	1 - 408	1 - Typ-Maximum	in %	in %	in %	- 19 -	- 20 -	- 21 -
- 1 -	- 2 -	- 3 -	- 4 -	- 5 -	- 6 -	- 7 -	- 8 -	- 9 -	- 10 -	- 11 -	- 12 -	- 13 -	- 14 -	- 15 -	- 16 -	- 17 -	- 18 -	- 19 -	- 20 -	- 21 -	
BW gE IIb JC Baden-Baden, Stadt	233	196	84,1	280	244	87,1	343	302	88,0	27,7	32,6	36,8	333	251	256	25	23	24	+1,0	-7,2	-7,1
BW gE IIb JC Heidelberg, Stadt	672	600	89,3	811	721	88,9	893	801	89,7	25,4	30,2	31,8	371	299	333	26	26	26	-1,5	-2,3	-6,5
BY gE IIb JC Ansbach, Stadt	414	388	93,7	425	402	94,6	544	520	95,6	66,0	68,9	81,2	1	1	1	1	1	1	+8,1	-4,2	-14,5
BY gE Ib JC Neustadt ad Aisch-Bad Windsh.	415	382	92,0	418	379	90,7	547	507	92,7	60,2	62,2	73,7	2	2	4	1	1	1	+0,8	-2,2	-11,8
BY gE Ia JC Landsberg am Lech	355	311	87,6	306	265	86,6	407	377	92,6	57,7	52,4	66,2	3	15	9	1	2	1	-0,2	+4,6	-13,2
BY gE Ic JC Kelheim	271	250	92,3	249	231	92,8	412	389	94,4	54,9	53,1	74,5	4	13	3	1	5	2	+12,4	-3,0	-23,4
BY gE Ic JC Unterallgäu	264	246	93,2	263	241	91,6	387	350	90,4	53,4	58,0	70,3	5	6	7	2	2	4	+10,7	-3,0	-23,1
BY gE Ia JC Weilheim-Schongau	530	428	80,8	466	410	88,0	477	421	88,3	53,0	47,5	48,4	6	33	105	2	6	10	-1,0	+1,3	-3,6
BY gE Ic JC Memmingen, Stadt	207	191	92,3	233	215	92,3	358	333	93,0	52,7	58,1	74,9	7	5	2	3	1	1	+7,7	-9,0	-24,9
BY zKT Ib JC Ansbach	515	470	91,3	492	445	90,4	669	617	92,2	52,2	50,5	62,3	8	21	15	2	5	4	+2,7	+0,7	-16,0
BY gE Ic JC Dingolfing-Landau	234	218	93,2	233	212	91,0	367	343	93,5	52,1	52,2	72,1	9	16	5	4	6	3	-11,1	+0,0	-20,9
BY gE Ia JC Pfaffenhofen a.d. Ilm	209	190	90,9	256	236	92,2	329	313	95,1	50,2	59,8	63,5	12	4	12	3	1	2	+3,7	-6,3	-23,3
BY gE Ic JC Donau-Ries	267	240	89,9	299	268	89,6	375	353	94,1	49,5	53,5	59,6	14	11	24	5	3	9	+4,8	-9,8	-11,8
BY gE Ic JC Dillingen a.d. Donau	301	273	90,7	340	303	89,1	416	385	92,5	49,0	53,2	55,4	15	12	54	6	4	19	-1,3	-12,6	-14,6
BY gE Ia JC Lindau (Bodensee)	267	250	93,6	274	244	89,1	367	343	93,5	48,6	48,9	60,4	17	29	22	4	5	4	-5,7	-0,5	-20,4
BY gE IIb JC Landshut, Stadt	451	408	90,5	471	445	94,5	632	594	94,0	48,5	50,9	63,2	18	20	14	2	3	3	+2,2	+0,0	-14,1
BY gE Ic JC Schwandorf	543	487	89,7	468	417	89,1	817	760	93,0	48,4	44,1	68,0	20	60	8	7	14	5	+3,4	+4,6	-18,5
BY gE IIb JC Kempten (Allgäu), Stadt	427	390	91,3	466	423	90,8	594	558	93,9	47,9	54,0	63,7	22	9	11	4	2	2	+5,4	-3,5	-11,1
BY gE Ic JC Weißenburg-Gunzenhausen	353	318	90,1	374	338	90,4	584	543	93,0	47,7	48,0	64,4	23	31	10	9	11	6	-6,9	-6,3	-18,7
BY zKT IIb JC Schweinfurt, Stadt	719	646	89,8	771	691	89,6	840	779	92,7	47,4	49,4	51,8	25	25	76	5	5	13	-6,0	-3,3	+5,0
BY gE Ic JC Neuburg-Schrobenhausen	243	227	93,4	258	233	90,3	317	290	91,5	47,2	50,3	57,9	26	22	35	11	8	13	+5,8	+1,6	-15,2
BY gE Ib JC Schweinfurt	311	280	90,0	313	280	89,5	473	425	89,9	46,8	47,4	58,6	27	34	29	3	7	7	+4,1	-6,6	-22,6
BY gE IIa JC Neustadt-Weiden	949	834	87,9	918	816	88,9	1.391	1.290	92,7	46,4	43,5	58,9	29	70	26	3	5	1	-1,7	-4,3	-14,2
BY zKT Ia JC Oberallgäu	387	348	89,9	373	339	90,9	572	507	88,6	46,2	44,1	60,5	30	62	20	5	10	3	+1,2	-2,3	-16,4
BY gE Ib JC Bayreuth	416	378	90,9	423	384	90,8	555	508	91,5	46,1	46,8	54,4	31	40	59	5	10	17	-0,2	-5,0	-16,2
BY gE Ie JC Coburg	417	386	92,6	404	372	92,1	611	566	92,6	45,6	43,9	60,8	34	64	19	1	3	1	-0,3	-0,8	-18,2
BY gE Ie JC Kulmbach	462	408	88,3	456	410	89,9	633	573	90,5	45,4	42,9	52,8	36	78	72	2	5	2	-4,7	-4,2	-16,0
BY gE IIb JC Rosenheim, Stadt	466	398	85,4	498	431	86,5	557	506	90,8	45,3	49,7	53,1	37	23	67	6	4	11	+5,9	+2,2	-11,0
BY gE Ia JC Dachau	356	321	90,2	374	345	92,2	383	348	90,9	45,1	46,8	43,6	38	39	157	6	7	16	+1,9	-4,3	-11,0

"Integrationen" (INT_M), darunter in sozialversicherungspflichtige Beschäftigung (INT_SVB_M) und "Integrationsquoten" (K2_M) 2011 bis 2013 - Männer

Tabelle 2

Jobcenter sortiert nach Ländern (SH bis TH) und innerhalb der Länder nach "Integrationsquote" 2013 (Spalte 10) absteigend

Männer

Bund, Länder, Jobcenter, Trägerform (gE, zKT) und Vergleichstyp (Ia bis IIIe)	"Integrationen" (Männer) in 12 Monaten (INT_12_M), darunter in sozialversicherungspflichtige Beschäftigung (INT_SVB_M) *									"Integrationsquote" (Männer) ** (Kennzahl 2_M - K2_M)						nachrichtlich (M): Veränd. eLb-Bestand (K1E2_M) ***					
	INT_12_M darunter			INT_12_M darunter			INT_12_M darunter			K2_M			Rang K2_M			Rang K2 - Typ			K1E2_M (Dez.-Dez.)		
	2013	INT_SVB_M		2012	INT_SVB_M		2011	INT_SVB_M		'13	'12	'11	'13	'12	'11	'13	'12	'11	'13	'12	'11
	abs.	abs.	in %	abs.	abs.	in %	abs.	abs.	in %	in %	in %	in %	1 - 16 bzw. 1 - 408	1 - 16 bzw. 1 - 408	1 - 16 bzw. 1 - 408	1 - Typ-Maximum	1 - Typ-Maximum	1 - Typ-Maximum	in %	in %	in %
- 1 -	- 2 -	- 3 -	- 4 -	- 5 -	- 6 -	- 7 -	- 8 -	- 9 -	- 10 -	- 11 -	- 12 -	- 13 -	- 14 -	- 15 -	- 16 -	- 17 -	- 18 -	- 19 -	- 20 -	- 21 -	
BY gE IIb JC Bayreuth, Stadt	738	674	91,3	740	662	89,5	947	866	91,4	45,0	45,2	52,6	39	47	73	7	9	12	-1,1	-0,7	-14,7
BY gE Id JC Schwabach, Stadt	275	238	86,5	249	224	90,0	308	276	89,6	44,6	41,4	50,0	42	95	91	4	7	11	-4,3	+3,4	-10,6
BY gE Id JC Neu-Ulm	695	626	90,1	633	574	90,7	917	826	90,1	44,6	42,4	55,4	43	87	53	5	6	4	-1,0	+2,3	-15,4
BY gE Ib JC Kitzingen	294	273	92,9	302	281	93,0	405	381	94,1	44,5	46,9	55,6	44	37	52	7	9	14	+10,8	-8,7	-13,9
BY gE Ic JC Cham	337	299	88,7	363	317	87,3	423	389	92,0	44,5	51,8	56,2	45	17	46	13	7	16	+5,5	+3,5	-13,4
BY gE Ic JC Amberg-Sulzbach	714	642	89,9	667	575	86,2	1.039	957	92,1	44,2	40,8	56,0	47	100	49	14	21	18	-1,1	-4,5	-20,6
BY gE Ia JC Garmisch-Partenkirchen	338	275	81,4	328	280	85,4	352	305	86,6	44,2	45,0	45,7	48	49	127	7	8	11	+7,7	+2,5	-6,0
BY gE Ib JC Miltenberg	525	464	88,4	600	532	88,7	744	700	94,1	44,0	53,8	62,3	49	10	16	8	3	5	+4,0	+2,0	-13,8
BY gE Ia JC Ebersberg	268	234	87,3	312	283	90,7	331	276	83,4	43,9	51,3	50,7	50	18	85	8	3	7	+9,0	-7,2	-10,5
BY gE Ic JC Deggendorf	511	454	88,8	589	537	91,2	780	720	92,3	43,9	49,1	60,4	51	27	21	15	9	8	-2,4	-0,3	-15,1
BY gE Ia JC Freising	299	269	90,0	313	291	93,0	381	354	92,9	43,8	49,4	56,2	52	24	45	9	4	6	+5,4	+5,9	-13,3
BY gE Ie JC Hof	544	475	87,3	507	456	89,9	682	603	88,4	43,7	40,9	51,3	53	99	79	4	9	4	-3,7	+0,5	-13,6
BY gE Ib JC Bamberg	357	304	85,2	345	308	89,3	532	484	91,0	43,5	42,5	56,7	54	86	42	9	20	11	+6,2	-6,7	-19,3
BY gE Ib JC Main-Spessart	320	287	89,7	337	300	89,0	498	455	91,4	43,2	45,5	57,5	56	45	39	10	13	10	+3,8	-3,1	-21,1
BY gE Ia JC Berchtesgadener Land	343	300	87,5	337	301	89,3	423	381	90,1	43,1	42,6	50,4	57	83	87	10	12	8	+1,5	-0,4	-5,6
BY gE Ia JC Erding	291	263	90,4	281	258	91,8	409	370	90,5	43,0	42,1	56,8	58	90	40	11	15	5	+5,1	-3,4	-10,4
BY gE Ib JC Eichstätt	139	122	87,8	181	164	90,6	273	251	91,9	42,8	56,4	71,5	60	8	6	11	2	2	+8,1	-6,6	-24,0
BY gE Ia JC Rosenheim	640	562	87,8	676	595	88,0	758	654	86,3	42,8	42,6	43,8	61	85	152	12	13	14	-7,6	-1,1	-12,7
BY gE IIb JC Regensburg, Stadt	1.115	987	88,5	1.177	1.039	88,3	1.614	1.478	91,6	42,7	44,2	54,6	62	58	57	10	10	8	-0,9	-4,2	-14,7
BY gE Ib JC Forchheim	364	330	90,7	408	360	88,2	552	499	90,4	42,7	45,9	56,1	63	44	48	12	12	13	-6,0	-1,0	-15,4
BY zKT IIb JC Ingolstadt, Stadt	683	616	90,2	710	629	88,6	1.092	1.015	92,9	42,4	42,6	59,8	64	84	23	11	13	4	-3,2	+0,0	-16,5
BY gE Ia JC Fürstenfeldbruck	803	730	90,9	796	735	92,3	844	767	90,9	42,4	43,2	43,7	65	75	153	13	11	15	+2,3	-1,2	-6,9
BY gE Ib JC Haßberge	268	234	87,3	290	252	86,9	451	397	88,0	42,2	47,2	63,4	67	35	13	13	8	3	+7,4	+0,3	-18,9
BY gE Ib JC Regensburg	481	425	88,4	493	442	89,7	623	571	91,7	41,5	44,8	50,9	68	51	82	14	15	22	+6,2	-0,6	-14,0
BY gE Ic JC Altötting	411	376	91,5	429	396	92,3	532	485	91,2	41,3	43,9	50,1	70	65	89	16	15	25	+3,5	-1,1	-10,0
BY zKT Ic JC Günzburg	311	284	91,3	290	265	91,4	502	456	90,8	41,2	38,2	57,5	71	129	38	17	26	15	-2,1	+3,3	-27,3
BY gE Ib JC Erlangen-Höchstadt	271	242	89,3	265	227	85,7	395	364	92,2	41,0	39,7	54,6	72	111	58	15	23	16	+2,8	-4,0	-11,2
BY gE Ie JC Bad Kissingen	387	344	88,9	414	365	88,2	560	495	88,4	40,5	40,4	47,5	78	105	110	7	10	10	-4,2	-9,9	-15,0
BY gE IIb JC Passau, Stadt	356	311	87,4	325	281	86,5	438	394	90,0	40,5	37,0	45,5	79	154	129	12	17	18	-2,4	-2,4	-13,7
BY gE Ib JC Landshut	284	257	90,5	307	270	87,9	388	358	92,3	40,4	44,9	53,8	80	50	64	16	14	19	+2,7	+3,1	-11,6

"Integrationen" (INT_M), darunter in sozialversicherungspflichtige Beschäftigung (INT_SVB_M) und "Integrationsquoten" (K2_M) 2011 bis 2013 - Männer

Tabelle 2

Jobcenter sortiert nach Ländern (SH bis TH) und innerhalb der Länder nach "Integrationsquote" 2013 (Spalte 10) absteigend

Männer

Bund, Länder, Jobcenter, Trägerform (gE, zkT) und Vergleichstyp (Ia bis IIIe)	"Integrationen" (Männer) in 12 Monaten (INT_12_M), darunter in sozialversicherungspflichtige Beschäftigung (INT_SVB_M) *									"Integrationsquote" (Männer) ** (Kennzahl 2_M - K2_M)						nachrichtlich (M): Veränd. eLb-Bestand (K1E2_M) ***					
	INT_12_M darunter			INT_12_M darunter			INT_12_M darunter			K2_M			Rang K2_M			Rang K2 - Typ			K1E2_M (Dez.-Dez.)		
	2013	INT_SVB_M		2012	INT_SVB_M		2011	INT_SVB_M		'13	'12	'11	'13	'12	'11	'13	'12	'11	'13	'12	'11
	abs.	abs.	in %	abs.	abs.	in %	abs.	abs.	in %	in %	in %	in %	1 - 16 bzw. 1 - 408	1 - 16 bzw. 1 - 408	1 - 16 bzw. 1 - 408	1 - Typ-Maximum	1 - Typ-Maximum	1 - Typ-Maximum	in %	in %	in %
- 1 -	- 2 -	- 3 -	- 4 -	- 5 -	- 6 -	- 7 -	- 8 -	- 9 -	- 10 -	- 11 -	- 12 -	- 13 -	- 14 -	- 15 -	- 16 -	- 17 -	- 18 -	- 19 -	- 20 -	- 21 -	
BY gE Ic JC Ostallgäu	247	218	88,3	243	215	88,5	402	361	89,8	40,4	40,8	58,7	81	102	28	18	22	11	+2,6	-4,3	-16,1
BY gE IIa JC Hof, Stadt	607	538	88,6	603	539	89,4	751	685	91,2	40,3	39,8	46,8	83	110	116	5	7	7	-3,2	-0,6	-9,8
BY gE Ic JC Freyung-Grafenau	220	198	90,0	237	214	90,3	363	334	92,0	40,1	43,6	58,0	86	67	34	19	17	12	-6,1	+0,9	-16,4
BY zkT Ib JC Würzburg	384	340	88,5	318	273	85,8	405	353	87,2	40,0	31,1	37,1	87	280	249	17	27	27	-1,5	-6,7	-6,2
BY gE Ib JC Aschaffenburg	504	459	91,1	478	443	92,7	664	620	93,4	39,5	39,3	51,0	94	116	81	18	24	21	+5,1	+0,8	-10,2
BY gE IIb JC Würzburg, Stadt	883	794	89,9	991	910	91,8	1.234	1.133	91,8	39,4	43,3	50,8	95	74	83	13	11	14	+1,6	-2,7	-10,3
BY gE Ie JC Rhön-Grabfeld	235	210	89,4	210	185	88,1	379	353	93,1	39,3	34,2	51,5	96	221	78	8	13	3	-3,2	-5,4	-20,9
BY gE Ib JC Roth	289	245	84,8	292	247	84,6	444	402	90,5	39,2	39,8	54,2	98	108	61	19	22	18	-2,0	+0,3	-17,7
BY gE Ie JC Kronach	255	239	93,7	265	237	89,4	386	362	93,8	39,2	42,2	49,8	99	88	95	9	7	6	+2,6	-2,5	-25,4
BY gE Ia JC Bad Tölz-Wolfratshausen	356	312	87,6	388	348	89,7	483	433	89,6	39,2	42,1	49,9	100	89	93	14	14	9	-6,9	+1,7	-11,2
BY gE IIb JC Bamberg, Stadt	433	378	87,3	481	416	86,5	667	600	90,0	39,2	42,9	54,2	101	80	60	14	12	9	-3,6	-2,5	-13,1
BY gE Ib JC Fürth, Land	364	319	87,6	323	293	90,7	522	466	89,3	39,0	35,5	53,1	102	179	68	20	26	20	-0,3	+1,6	-15,5
BY gE Ic JC Straubing-Bogen	602	542	90,0	634	585	92,3	902	830	92,0	38,8	43,7	57,9	105	66	36	23	16	14	+6,4	+4,6	-13,6
BY gE Ib JC Nürnberger Land	460	417	90,7	459	406	88,5	585	539	92,1	38,7	40,4	47,3	106	104	114	22	21	26	+7,6	-0,9	-14,9
BY gE Ic JC Neumarkt idOPf	239	219	91,6	233	212	91,0	357	329	92,2	38,4	39,2	53,9	111	118	62	25	24	21	+1,5	+3,8	-18,0
BY gE IIb JC Augsburg, Stadt	2.147	1.905	88,7	2.745	2.480	90,3	3.577	3.294	92,1	38,1	46,2	53,2	116	42	66	15	7	10	-1,8	-8,2	-12,8
BY gE Ib JC Augsburg	621	538	86,6	692	617	89,2	981	893	91,0	38,1	44,4	56,5	117	54	43	23	16	12	+5,8	+1,0	-12,9
BY gE Id JC Mühldorf am Inn	440	397	90,2	409	373	91,2	626	575	91,9	38,0	36,8	50,7	120	158	84	14	18	9	+6,0	+0,1	-14,4
BY gE Ib JC Passau	608	536	88,2	708	632	89,3	1.085	994	91,6	37,4	43,5	58,0	129	69	33	24	18	8	+4,6	-5,0	-18,4
BY gE IIb JC Aschaffenburg, Stadt	581	519	89,3	628	549	87,4	935	866	92,6	37,2	41,6	58,2	131	93	32	16	15	5	+1,1	+2,2	-12,0
BY gE Ie JC Lichtenfels	265	246	92,8	356	331	93,0	417	387	92,8	37,2	47,0	47,9	132	36	108	11	1	9	-2,3	-8,5	-17,9
BY gE Ib JC Aichach-Friedberg	231	205	88,7	297	247	83,2	400	365	91,3	37,0	46,1	54,9	133	43	56	25	11	15	+2,5	-7,6	-8,6
BY gE Ia JC Traunstein	457	392	85,8	495	415	83,8	629	563	89,5	36,5	40,2	44,3	142	107	146	15	16	13	+6,8	-7,2	-14,6
BY zkT Id JC Erlangen, Stadt	527	464	88,0	442	376	85,1	647	564	87,2	36,5	31,6	42,3	143	273	177	17	31	24	+5,0	-0,4	-11,2
BY zkT Ia JC Miesbach	184	161	87,5	225	204	90,7	255	231	90,6	35,3	44,6	44,7	162	52	140	17	9	12	+5,6	-3,1	-15,1
BY gE Ic JC Regen	231	209	90,5	297	263	88,6	352	328	93,2	35,3	42,9	45,9	164	79	121	28	19	30	-0,8	-8,9	-12,4
BY gE IIb JC München, Landeshauptstadt	8.224	7.283	88,6	8.396	7.499	89,3	9.446	8.494	89,9	33,5	34,1	36,9	193	223	255	19	21	23	+1,5	-2,4	-5,3
BY gE Ic JC Rottal-Inn	304	260	85,5	360	315	87,5	484	437	90,3	33,1	41,5	51,7	203	94	77	31	20	23	+1,3	+3,7	-9,4
BY gE IIId JC Fürth, Stadt	1.011	911	90,1	1.151	1.038	90,2	1.373	1.235	89,9	33,1	38,6	44,1	204	120	148	13	3	7	+4,0	-2,1	-5,4
BY gE Ia JC Starnberg	265	227	85,7	263	203	77,2	257	228	88,7	32,9	32,4	31,3	209	253	337	18	18	19	-0,4	-0,6	-2,5

"Integrationen" (INT_M), darunter in sozialversicherungspflichtige Beschäftigung (INT_SVB_M) und "Integrationsquoten" (K2_M) 2011 bis 2013 - Männer

Tabelle 2

Jobcenter sortiert nach Ländern (SH bis TH) und innerhalb der Länder nach "Integrationsquote" 2013 (Spalte 10) absteigend

Männer

Bund, Länder, Jobcenter, Trägerform (gE, zKT) und Vergleichstyp (Ia bis IIIe)	"Integrationen" (Männer) in 12 Monaten (INT_12_M), darunter in sozialversicherungspflichtige Beschäftigung (INT_SVB_M) *									"Integrationsquote" (Männer) ** (Kennzahl 2_M - K2_M)						nachrichtlich (M): Veränd. eLb-Bestand (K1E2_M) ***					
	INT_12_M darunter			INT_12_M darunter			INT_12_M darunter			K2_M			Rang K2_M			Rang K2 - Typ			K1E2_M (Dez.-Dez.)		
	2013	INT_SVB_M		2012	INT_SVB_M		2011	INT_SVB_M		'13	'12	'11	'13	'12	'11	'13	'12	'11	'13	'12	'11
	abs.	abs.	in %	abs.	abs.	in %	abs.	abs.	in %	in %	in %	in %	1 - 16 bzw.	1 - 408	1 - Typ-Maximum	in %	in %	in %	- 19 -	- 20 -	- 21 -
- 1 -	- 2 -	- 3 -	- 4 -	- 5 -	- 6 -	- 7 -	- 8 -	- 9 -	- 10 -	- 11 -	- 12 -	- 13 -	- 14 -	- 15 -	- 16 -	- 17 -	- 18 -	- 19 -	- 20 -	- 21 -	
BY gE IIa JC Wunsiedel im Fichtelgebirge	453	407	89,8	511	432	84,5	763	699	91,6	32,5	34,8	46,8	214	199	118	17	15	8	-1,3	-4,2	-11,6
BY gE IIb JC Nürnberg, Stadt	4.846	4.285	88,4	5.189	4.591	88,5	6.584	5.958	90,5	32,3	34,6	41,5	218	205	186	20	19	19	+1,5	-2,1	-8,4
BY gE Ie JC Tirschenreuth	257	226	87,9	273	237	86,8	403	368	91,3	32,0	32,9	43,3	225	242	164	15	14	15	-4,5	-7,7	-9,8
BY zKT Ia JC München	655	564	86,1	591	516	87,3	764	668	87,4	31,2	28,8	38,1	242	329	231	19	19	17	+5,8	+2,7	-6,1
BY zKT IIb JC Kaufbeuren, Stadt	217	186	85,7	265	220	83,0	440	404	91,8	30,6	34,7	49,5	257	204	97	21	18	16	-6,0	-9,5	-14,0
SL gE IIa JC Merzig-Wadern	560	497	88,8	618	546	88,3	759	701	92,4	35,6	38,3	44,3	157	128	145	9	8	9	-3,8	-1,9	-9,9
SL zKT IIa JC St. Wendel	450	394	87,6	450	385	85,6	635	558	87,9	33,7	33,8	44,3	191	230	147	14	19	10	-0,8	-0,7	-12,5
SL gE IIId JC Neunkirchen	1.167	1.034	88,6	1.230	1.092	88,8	1.438	1.298	90,3	32,4	35,2	39,2	217	187	216	15	15	18	+4,2	-0,3	-9,1
SL zKT IIId JC Saarpfalz-Kreis	870	757	87,0	767	666	86,8	1.084	982	90,6	31,3	27,8	37,5	240	347	240	22	39	22	+1,5	+1,3	-11,4
SL gE IIIb JC Regionalverband Saarbrücken	3.667	3.204	87,4	3.767	3.215	85,3	4.568	4.089	89,5	28,0	29,3	33,9	327	317	297	19	20	13	+2,7	-0,7	-7,7
SL zKT IIa JC Saarlouis	1.149	1.012	88,1	860	738	85,8	1.667	1.502	90,1	27,5	22,5	40,6	336	402	198	26	27	18	+6,0	+4,8	-11,1
BE gE IIIb JC Lichtenberg	4.930	4.225	85,7	5.172	4.466	86,3	4.926	4.301	87,3	30,9	32,1	29,5	245	257	361	10	14	23	-0,8	-2,2	-3,2
BE gE IIIb JC Reinickendorf	4.278	3.538	82,7	4.283	3.580	83,6	4.189	3.627	86,6	29,2	29,7	29,2	286	310	364	14	18	24	+1,2	-0,0	+1,3
BE gE IIIb JC Marzahn-Hellersdorf	4.945	4.343	87,8	5.691	5.051	88,8	5.675	5.099	89,9	29,1	32,8	31,5	294	249	334	15	13	17	-1,9	-3,5	-2,8
BE gE IIIb JC Treptow-Köpenick	2.857	2.458	86,0	3.406	2.890	84,9	3.300	2.834	85,9	27,7	32,8	30,8	334	247	343	21	12	18	-1,3	-1,6	-2,4
BE gE IIIb JC Spandau	4.293	3.704	86,3	4.553	3.869	85,0	4.466	3.831	85,8	26,4	28,1	27,0	357	341	381	24	26	28	-0,9	-1,2	-1,0
BE gE IIIb JC Pankow	4.140	3.336	80,6	4.810	3.875	80,6	4.878	4.101	84,1	25,9	29,1	28,2	366	320	371	27	21	26	-1,2	-3,9	-5,0
BE gE IIIb JC Steglitz-Zehlendorf	2.094	1.686	80,5	2.525	2.072	82,1	2.391	1.988	83,1	24,4	28,9	25,9	384	328	393	30	23	29	+1,1	-5,4	-4,4
BE gE IIIb JC Friedrichshain-Kreuzberg	5.425	4.001	73,8	6.527	4.832	74,0	5.838	4.664	79,9	24,2	28,6	24,7	386	336	400	31	25	32	-1,0	-3,2	-2,6
BE gE IIIb JC Neukölln	6.964	5.603	80,5	7.810	6.306	80,7	7.257	6.020	83,0	24,1	26,6	24,0	387	364	401	32	29	33	-0,3	-2,4	-2,5
BE gE IIIb JC Tempelhof-Schöneberg	4.339	3.274	75,5	4.981	3.984	80,0	4.897	4.086	83,4	23,4	26,4	25,4	395	365	395	33	30	30	+0,1	-2,4	-0,9
BE gE IIIb JC Mitte	6.954	5.352	77,0	7.815	6.157	78,8	7.387	5.992	81,1	21,9	24,4	22,6	402	383	404	34	33	34	+0,3	-1,9	-1,5
BE gE IIIb JC Charlottenburg-Wilmersdorf	2.957	2.384	80,6	3.326	2.709	81,4	3.064	2.518	82,2	20,8	22,7	20,1	406	401	408	36	36	36	-2,5	-3,7	-2,1
BB gE IIIe JC Dahme-Spreewald	1.561	1.340	85,8	1.695	1.433	84,5	2.005	1.791	89,3	35,3	37,6	40,8	166	141	196	5	4	3	-1,3	-3,6	-9,8
BB gE IIIa JC Teltow-Fläming	1.443	1.265	87,7	1.596	1.426	89,3	1.909	1.751	91,7	30,4	32,9	36,5	261	243	260	8	6	9	-1,2	-4,3	-7,7
BB zKT IIIa JC Havelland	1.630	1.492	91,5	1.423	1.290	90,7	1.834	1.698	92,6	30,4	26,2	31,9	263	368	330	9	19	19	-4,4	+0,3	-8,9
BB gE IIIe JC Potsdam, Stadt	1.629	1.420	87,2	1.845	1.583	85,8	2.009	1.759	87,6	29,9	32,8	34,3	272	245	291	8	7	11	-1,3	-4,3	-4,9
BB gE IIIe JC Cottbus, Stadt	1.565	1.390	88,8	1.560	1.385	88,8	1.786	1.598	89,5	29,6	29,1	32,4	281	322	321	12	14	14	-1,4	-2,3	-3,2
BB gE IIIe JC Frankfurt (Oder), Stadt	1.009	898	89,0	964	849	88,1	1.076	966	89,8	29,0	27,7	30,4	299	349	350	14	16	17	-3,2	+2,3	-5,7
BB gE IIIa JC Barnim	1.894	1.687	89,1	1.880	1.663	88,5	2.074	1.836	88,5	28,5	27,4	28,4	308	357	369	16	17	23	-5,4	-4,3	-6,1

"Integrationen" (INT_M), darunter in sozialversicherungspflichtige Beschäftigung (INT_SVB_M) und "Integrationsquoten" (K2_M) 2011 bis 2013 - Männer

Tabelle 2

Jobcenter sortiert nach Ländern (SH bis TH) und innerhalb der Länder nach "Integrationsquote" 2013 (Spalte 10) absteigend

Männer

Bund, Länder, Jobcenter, Trägerform (gE, zKT) und Vergleichstyp (Ia bis IIIe)	"Integrationen" (Männer) in 12 Monaten (INT_12_M), darunter in sozialversicherungspflichtige Beschäftigung (INT_SVB_M) *									"Integrationsquote" (Männer) ** (Kennzahl 2_M - K2_M)						nachrichtlich (M): Veränd. eLb-Bestand (K1E2_M) ***					
	INT_12_M darunter			INT_12_M darunter			INT_12_M darunter			K2_M			Rang K2_M			Rang K2 - Typ			K1E2_M (Dez.-Dez.)		
	2013	INT_SVB_M		2012	INT_SVB_M		2011	INT_SVB_M		'13	'12	'11	'13	'12	'11	'13	'12	'11	'13	'12	'11
	abs.	abs.	in %	abs.	abs.	in %	abs.	abs.	in %	in %	in %	in %	1 - 16 bzw. 1 - 408	1 - 16 bzw. 1 - 408	1 - 16 bzw. 1 - 408	in %	in %	in %	in %	in %	in %
- 1 -	- 2 -	- 3 -	- 4 -	- 5 -	- 6 -	- 7 -	- 8 -	- 9 -	- 10 -	- 11 -	- 12 -	- 13 -	- 14 -	- 15 -	- 16 -	- 17 -	- 18 -	- 19 -	- 20 -	- 21 -	
BB zKT IIIa JC Potsdam-Mittelmark	1.296	1.159	89,4	1.185	1.041	87,8	1.784	1.639	91,9	28,4	25,5	34,9	311	374	283	17	20	15	-4,2	-1,0	-12,7
BB gE III d JC Elbe-Elster	1.271	1.163	91,5	1.320	1.190	90,2	1.597	1.471	92,1	28,2	28,7	32,1	316	332	324	13	15	15	-3,6	-3,0	-9,2
BB gE III d JC Prignitz	1.094	975	89,1	1.025	918	89,6	1.314	1.185	90,2	27,8	25,2	30,4	332	377	349	17	23	21	-3,0	-4,3	-6,5
BB gE III d JC Oberspreewald-Lausitz	1.600	1.451	90,7	1.670	1.517	90,8	1.902	1.742	91,6	27,5	28,0	30,1	338	344	354	18	16	22	-3,7	-3,3	-6,1
BB gE III a JC Märkisch-Oderland	2.090	1.879	89,9	2.331	2.087	89,5	2.708	2.456	90,7	27,2	29,3	31,5	342	316	335	19	14	20	-2,5	-4,6	-9,2
BB zKT III d JC Ostprignitz-Ruppin	1.273	1.087	85,4	1.310	1.169	89,2	1.646	1.504	91,4	25,5	25,3	29,8	369	376	356	21	22	23	-4,6	-3,3	-8,2
BB gE III e JC Brandenburg a.d. Havel, Stadt	1.044	914	87,5	1.091	989	90,7	1.448	1.317	91,0	25,1	25,4	32,0	374	375	325	17	17	15	-3,2	-3,6	-4,6
BB zKT III a JC Oder-Spree	1.633	1.448	88,7	1.616	1.458	90,2	2.150	1.906	88,7	23,0	21,9	27,6	397	404	374	24	26	24	-4,7	-2,7	-5,9
BB zKT III a JC Spree-Neiße	1.117	975	87,3	1.155	1.016	88,0	1.325	1.200	90,6	22,7	22,8	24,9	399	400	399	25	24	26	-5,2	-1,1	-6,7
BB zKT III d JC Uckermark	1.702	1.526	89,7	1.820	1.642	90,2	1.676	1.565	93,4	22,2	23,4	20,6	401	390	407	31	28	31	-3,9	-1,9	-4,3
BB zKT III a JC Oberhavel	1.390	1.243	89,4	1.583	1.422	89,8	1.900	1.697	89,3	20,7	22,9	25,2	407	397	396	26	23	25	-2,8	-4,7	-8,2
MV gE III e JC Rostock, Hansestadt	3.691	3.288	89,1	3.744	3.324	88,8	4.273	3.813	89,2	35,4	35,2	37,7	161	186	238	4	5	6	-2,8	-3,2	-6,6
MV gE III a JC Nordwestmecklenburg	1.813	1.643	90,6	1.987	1.777	89,4	2.242	2.032	90,6	30,7	31,8	33,3	252	264	308	7	8	17	-5,3	-6,4	-7,4
MV zKT III d JC Vorpommern-Rügen	3.348	3.047	91,0	3.821	3.558	93,1	4.846	4.504	92,9	30,6	35,1	41,5	255	193	187	5	1	3	+1,6	-3,0	-9,0
MV gE III d JC Mecklenburgische Seenplatte N.	1.973	1.812	91,8	2.032	1.869	92,0	2.419	2.211	91,4	30,4	30,1	33,7	260	300	300	6	12	12	-4,2	-3,7	-7,2
MV gE III a JC Bad Doberan	964	858	89,0	1.071	935	87,3	1.317	1.181	89,7	30,3	31,5	35,9	265	274	273	10	10	13	-7,1	-6,3	-8,5
MV gE III d JC Vorpommern-Greifswald Nord	2.663	2.448	91,9	2.869	2.659	92,7	3.409	3.138	92,1	30,2	31,7	35,5	267	270	275	7	5	8	-4,3	-2,9	-6,4
MV gE III d JC Güstrow	1.381	1.264	91,5	1.495	1.335	89,3	1.893	1.736	91,7	29,2	30,7	35,9	288	289	270	10	10	6	-5,8	-1,5	-10,8
MV gE III d JC Mecklenburgische Seenplatte S.	2.173	1.965	90,4	2.120	1.901	89,7	2.755	2.525	91,7	29,2	27,8	34,0	289	348	295	11	18	11	-1,1	-3,4	-7,5
MV gE III e JC Schwerin, Landeshauptstadt	1.403	1.246	88,8	1.575	1.426	90,5	1.921	1.723	89,7	28,4	30,2	33,8	309	298	298	15	11	12	-1,3	-7,6	-8,0
MV gE III d JC Ludwigslust-Parchim	1.991	1.784	89,6	2.269	2.053	90,5	2.864	2.619	91,4	28,1	30,5	35,5	320	290	276	15	11	9	-2,2	-5,5	-9,5
MV gE III d JC Vorpommern-Greifswald Süd	1.021	927	90,8	1.023	919	89,8	1.381	1.259	91,2	23,8	23,0	29,2	391	394	365	28	29	24	-4,8	-3,3	-8,4
SN gE III e JC Leipzig, Stadt	8.977	7.823	87,1	9.021	7.885	87,4	10.354	9.030	87,2	32,7	31,9	34,4	212	261	290	6	8	10	-1,3	-5,2	-6,3
SN gE III a JC Vogtlandkreis	2.293	2.054	89,6	2.490	2.182	87,6	3.164	2.883	91,1	31,5	32,6	37,1	231	252	251	6	7	7	-4,3	-7,4	-11,8
SN gE III a JC Zwickau	3.075	2.785	90,6	3.305	2.981	90,2	4.411	3.997	90,6	29,9	30,5	36,2	273	291	266	12	12	11	-5,2	-7,0	-13,1
SN gE III e JC Dresden, Stadt	5.687	4.889	86,0	5.913	5.079	85,9	7.210	6.353	88,1	29,7	29,9	34,5	278	303	288	10	12	9	-3,1	-3,9	-6,7
SN gE III a JC Sächsische Schweiz- Osterzg.	2.329	2.094	89,9	2.658	2.379	89,5	3.495	3.174	90,8	28,7	31,8	38,3	303	266	227	15	9	5	-3,7	-3,4	-10,2
SN gE III e JC Chemnitz, Stadt	2.745	2.343	85,4	2.972	2.482	83,5	3.453	3.005	87,0	28,2	29,9	32,7	317	307	315	16	13	13	-2,8	-3,4	-8,1
SN zKT III a JC Leipzig	2.612	2.363	90,5	2.492	2.178	87,4	3.151	2.803	89,0	27,2	24,4	28,7	343	385	367	20	21	22	-5,9	-5,4	-8,5
SN zKT III a JC Meißen	2.283	2.034	89,1	2.433	2.155	88,6	2.829	2.533	89,5	27,0	27,5	29,5	352	355	359	21	16	21	-5,3	-5,8	-7,8

"Integrationen" (INT_M), darunter in sozialversicherungspflichtige Beschäftigung (INT_SVB_M) und "Integrationsquoten" (K2_M) 2011 bis 2013 - Männer

Tabelle 2

Jobcenter sortiert nach Ländern (SH bis TH) und innerhalb der Länder nach "Integrationsquote" 2013 (Spalte 10) absteigend

Männer

Bund, Länder, Jobcenter, Trägerform (gE, zKT) und Vergleichstyp (Ia bis IIIe)	"Integrationen" (Männer) in 12 Monaten (INT_12_M), darunter in sozialversicherungspflichtige Beschäftigung (INT_SVB_M) *									"Integrationsquote" (Männer) ** (Kennzahl 2_M - K2_M)						nachrichtlich (M): Veränd. eLb-Bestand (K1E2_M) ***					
	INT_12_M darunter			INT_12_M darunter			INT_12_M darunter			K2_M			Rang K2_M			Rang K2 - Typ			K1E2_M (Dez.-Dez.)		
	2013	INT_SVB_M		2012	INT_SVB_M		2011	INT_SVB_M		'13	'12	'11	'13	'12	'11	'13	'12	'11	'13	'12	'11
	abs.	abs.	in %	abs.	abs.	in %	abs.	abs.	in %	in %	in %	in %	1 - 16 bzw.	1 - 408	1 - Typ-Maximum	in %	in %	in %	- 19 -	- 20 -	- 21 -
- 1 -	- 2 -	- 3 -	- 4 -	- 5 -	- 6 -	- 7 -	- 8 -	- 9 -	- 10 -	- 11 -	- 12 -	- 13 -	- 14 -	- 15 -	- 16 -	- 17 -	- 18 -	- 19 -	- 20 -	- 21 -	
SN zKT IIIa JC Erzgebirgskreis	2.975	2.645	88,9	3.262	2.789	85,5	4.445	4.066	91,5	26,6	27,4	34,4	354	359	289	22	18	16	-6,5	-3,2	-13,6
SN gE III d JC Nordsachsen	2.192	2.018	92,1	2.499	2.285	91,4	2.868	2.595	90,5	26,5	29,0	30,9	356	324	341	19	13	18	-3,3	-5,2	-8,4
SN zKT III d JC Görlitz	3.186	2.826	88,7	3.253	2.851	87,6	3.957	3.493	88,3	25,4	25,0	28,3	370	379	370	22	24	25	-4,1	-3,7	-9,4
SN gE IIIa JC Mittelsachsen	2.504	2.211	88,3	2.878	2.554	88,7	4.015	3.638	90,6	25,2	27,7	35,0	373	352	280	23	15	14	-2,9	-6,5	-12,0
SN zKT III d JC Bautzen	2.681	2.402	89,6	2.670	2.403	90,0	3.538	3.187	90,1	25,0	23,8	28,0	379	389	372	25	27	26	-5,8	-6,7	-9,5
ST gE III d JC Börde	2.059	1.885	91,5	1.960	1.756	89,6	2.482	2.277	91,7	33,9	31,3	37,3	190	277	245	4	7	5	-6,8	-1,8	-8,2
ST gE III d JC Wittenberg	1.605	1.412	88,0	1.730	1.542	89,1	1.999	1.783	89,2	29,9	31,2	32,9	276	278	312	9	8	13	-2,1	-4,6	-11,3
ST gE III e JC Magdeburg, Landeshauptstadt	3.675	3.239	88,1	3.612	3.154	87,3	4.546	4.020	88,4	29,7	28,7	34,5	280	330	287	11	15	8	-2,9	-1,8	-7,0
ST gE III e JC Halle (Saale), Stadt	3.760	3.207	85,3	4.306	3.695	85,8	4.888	4.273	87,4	29,3	33,1	35,4	285	238	277	13	6	7	-0,1	-4,6	-5,6
ST gE III d JC Jerichower Land	1.067	949	88,9	1.112	993	89,3	1.498	1.364	91,1	28,3	29,0	35,9	314	326	271	12	14	7	-2,2	-2,2	-13,0
ST gE III d JC Dessau-Roßlau	1.147	1.038	90,5	1.152	1.041	90,4	1.405	1.278	91,0	28,1	27,9	31,9	318	345	331	14	17	16	-1,1	-2,4	-8,7
ST zKT IIIa JC Altmarkkreis Salzwedel	904	801	88,6	761	654	85,9	1.149	1.046	91,0	28,1	23,0	33,2	321	393	309	18	22	18	-4,5	+2,7	-13,1
ST gE III d JC Stendal	1.744	1.541	88,4	2.027	1.806	89,1	2.312	2.069	89,5	28,1	31,6	34,0	323	272	294	16	6	10	-2,7	-2,8	-7,6
ST zKT III d JC Burgenlandkreis	2.387	2.139	89,6	2.153	1.862	86,5	2.975	2.680	90,1	26,4	23,0	30,7	359	395	344	20	30	19	-3,7	-0,7	-8,1
ST gE III d JC Mansfeld-Südharz	1.889	1.696	89,8	2.091	1.891	90,4	2.497	2.286	91,5	25,4	27,3	30,4	372	360	348	23	19	20	-2,6	-3,2	-9,1
ST zKT III d JC Saalekreis	1.936	1.700	87,8	2.066	1.824	88,3	2.351	2.134	90,8	23,9	24,5	26,5	388	381	387	26	25	29	-3,4	-6,2	-2,1
ST zKT III d JC Harz	2.284	2.004	87,7	2.578	2.220	86,1	2.919	2.522	86,4	23,9	25,8	26,7	390	370	385	27	20	28	-6,0	-6,6	-7,1
ST zKT III d JC Anhalt-Bitterfeld	1.927	1.701	88,3	2.097	1.860	88,7	2.472	2.150	87,0	23,1	24,5	26,8	396	382	384	29	26	27	-3,2	-4,4	-5,2
ST zKT III d JC Salzlandkreis	2.607	2.278	87,4	2.747	2.341	85,2	3.071	2.709	88,2	22,8	22,9	24,0	398	399	402	30	31	30	-5,4	-5,1	-4,4
TH gE III e JC Erfurt, Stadt	3.574	3.177	88,9	3.549	3.083	86,9	4.040	3.554	88,0	43,0	40,2	42,8	59	106	172	1	1	2	-5,1	-6,2	-7,7
TH gE Ie JC Hildburghausen	452	420	92,9	489	454	92,8	642	596	92,8	40,6	41,9	48,9	76	92	103	6	8	7	-9,1	-2,7	-14,9
TH gE IIIa JC Gotha	1.554	1.410	90,7	1.640	1.478	90,1	2.047	1.867	91,2	40,3	41,0	46,0	82	96	120	1	1	2	-6,9	-3,5	-14,1
TH gE IIIa JC Weimarer Land	887	788	88,8	927	822	88,7	1.150	1.042	90,6	38,2	37,6	43,2	115	140	167	2	3	3	-7,7	-4,6	-8,1
TH gE III e JC Weimar, Stadt	911	806	88,5	966	849	87,9	1.072	943	88,0	37,7	38,1	38,7	126	132	219	2	3	4	-3,1	-7,0	-10,1
TH gE III e JC Eisenach, Stadt	538	487	90,5	541	499	92,2	686	618	90,1	37,6	38,8	44,0	127	119	151	3	2	1	-0,9	-1,9	-11,3
TH gE III d JC Sömmerda	823	772	93,8	826	762	92,3	1.163	1.087	93,5	37,6	34,8	43,1	128	200	168	1	2	1	-7,2	-8,1	-12,7
TH gE III d JC Kyffhäuserkreis	1.245	1.153	92,6	1.224	1.139	93,1	1.556	1.428	91,8	36,6	34,2	39,6	140	220	209	2	3	4	-7,9	-3,2	-10,9
TH gE Ie JC Sonneberg	381	341	89,5	397	358	90,2	618	580	93,9	36,5	37,0	50,0	144	155	92	12	12	5	-2,2	-6,3	-17,8
TH gE III d JC Unstrut-Hainich-Kreis	1.380	1.237	89,6	1.365	1.232	90,3	1.807	1.650	91,3	35,4	34,0	42,2	160	225	180	3	4	2	-6,1	-2,4	-8,1
TH gE IIIa JC Saale-Orla-Kreis	739	662	89,6	764	691	90,4	932	846	90,8	35,3	34,5	38,3	165	210	228	3	4	6	-6,2	-6,9	-10,8

"Integrationen" (INT_M), darunter in sozialversicherungspflichtige Beschäftigung (INT_SVB_M) und "Integrationsquoten" (K2_M) 2011 bis 2013 - Männer

Tabelle 2

Jobcenter sortiert nach Ländern (SH bis TH) und innerhalb der Länder nach "Integrationsquote" 2013 (Spalte 10) absteigend

Männer

Bund, Länder, Jobcenter, Trägerform (gE, zKT) und Vergleichstyp (Ia bis IIIe)	"Integrationen" (Männer) in 12 Monaten (INT_12_M), darunter in sozialversicherungspflichtige Beschäftigung (INT_SVB_M) *						"Integrationsquote" (Männer) ** (Kennzahl 2_M - K2_M)						nachrichtlich (M): Veränd. eLb-Bestand (K1E2_M) ***								
	INT_12_M darunter			INT_12_M darunter			INT_12_M darunter			K2_M			Rang K2_M			Rang K2 - Typ			K1E2_M (Dez.-Dez.)		
	2013	INT_SVB_M		2012	INT_SVB_M		2011	INT_SVB_M		'13	'12	'11	'13	'12	'11	'13	'12	'11	'13	'12	'11
	abs.	abs.	in %	abs.	abs.	in %	abs.	abs.	in %	in %	in %	in %	1 - 16 bzw. 1 - 408	1 - 16 bzw. 1 - 408	1 - 16 bzw. 1 - 408	1 - Typ-Maximum	1 - Typ-Maximum	1 - Typ-Maximum	in %	in %	in %
- 1 -	- 2 -	- 3 -	- 4 -	- 5 -	- 6 -	- 7 -	- 8 -	- 9 -	- 10 -	- 11 -	- 12 -	- 13 -	- 14 -	- 15 -	- 16 -	- 17 -	- 18 -	- 19 -	- 20 -	- 21 -	
TH zKT Ie JC Schmalkalden-Meiningen	944	836	88,6	881	795	90,2	1.220	1.121	91,9	35,1	32,0	40,6	169	259	200	13	15	16	-5,5	-0,4	-15,8
TH gE IIIa JC Suhl, Stadt	356	324	91,0	419	379	90,5	620	565	91,1	34,4	39,4	52,9	178	114	70	4	2	1	-1,4	-5,9	-13,2
TH gE IIIa JC Ilm-Kreis	1.169	1.054	90,2	1.217	1.076	88,4	1.466	1.320	90,0	34,3	33,8	36,9	182	231	253	5	5	8	-4,5	-6,5	-11,1
TH gE IIIe JC Gera, Stadt	1.520	1.338	88,0	1.542	1.351	87,6	1.946	1.756	90,2	31,8	31,6	37,9	228	271	233	7	10	5	-5,0	-1,9	-6,7
TH gE IIIa JC Saalfeld-Rudolstadt	1.002	899	89,7	1.048	966	92,2	1.340	1.218	90,9	30,1	30,4	36,0	270	293	269	11	13	12	-3,7	-3,6	-10,3
TH gE IIIId JC Nordhausen	1.026	926	90,3	1.097	1.000	91,2	1.235	1.123	90,9	29,9	31,2	32,7	274	279	317	8	9	14	-5,7	-2,4	-8,0
TH zKT IIIe JC Jena, Stadt	904	780	86,3	1.000	820	82,0	1.087	941	86,6	29,7	31,7	32,0	277	268	328	9	9	16	-5,9	-5,0	-7,1
TH gE Ie JC Wartburgkreis	672	618	92,0	740	664	89,7	1.154	1.078	93,4	29,1	31,9	43,4	291	263	162	16	16	14	-1,1	-2,6	-16,7
TH zKT IIIa JC Greiz	859	764	88,9	688	615	89,4	1.223	1.128	92,2	29,1	22,2	36,3	293	403	264	13	25	10	-6,6	-1,8	-12,4
TH zKT Ie JC Eichsfeld	531	478	90,0	485	435	89,7	641	576	89,9	29,0	24,9	29,5	296	380	360	17	18	17	-5,8	-5,3	-13,3
TH gE IIIa JC Saale-Holzland-Kreis	653	576	88,2	736	654	88,9	1.016	927	91,2	28,8	31,3	38,5	301	275	223	14	11	4	-4,1	-4,3	-13,1
TH gE IIIId JC Altenburger Land	1.015	929	91,5	1.079	946	87,7	1.430	1.272	89,0	25,1	25,6	31,0	375	373	340	24	21	17	-5,1	-4,3	-9,5
Maximum (408 Jobcenter)			93,8			94,6			95,6	66,0	68,9	81,2	1	1	1	x	x	x	+13,0	+11,3	+7,6
Minimum (408 Jobcenter)			73,8			74,0			79,9	17,5	16,3	20,1	408	408	408	x	x	x	-11,1	-12,6	-27,3

* INT_M: "Integrationen" von männlichen erwerbsfähigen Leistungsberechtigten in sozialversicherungspflichtige oder selbständige Tätigkeit, auch wenn diese durch Beschäftigung begleitende Leistungen wie Eingliederungszuschuss oder Einstiegsgeld gefördert wird, und Eintritte in eine vollqualifizierende berufliche Ausbildung, insbesondere duale Berufsausbildung oder schulische Berufsausbildung mit anerkanntem Berufsabschluss. Eintritte in Freiwilligendienste (BFD, FSJ usw.) und in öffentlich geförderte Beschäftigung (Arbeitsgelegenheiten, Förderung von Arbeitsverhältnissen, Bürgerarbeit, Beschäftigungszuschuss (Altfälle)) werden nicht als "Integrationen" gezählt.

Darunter INT_SVB_M: "Integrationen" in sozialversicherungspflichtige Beschäftigung ohne Integrationen in Berufsausbildung.

** Summe der "Integrationen" in zwölf Monaten (hier in 2011, 2012 und 2013: siehe Spalten 1 bis 3) dividiert durch den durchschnittlichen Bestand der erwerbsfähigen Leistungsberechtigten in den vergangenen 12 Monaten (Dezember 2010, 2011 bzw. 2012 bis November 2011, 2012 bzw. 2013) in Prozent.

*** Ergänzungsgröße "Veränderung der Zahl der männlichen erwerbsfähigen Leistungsberechtigten" (eLb_M; in 12 Monaten) (K1E2_M)

**** Alle 408 Jobcenter in der seit dem 1. Januar 2014 geltenden regionalen Abgrenzung:

Trägerform: gE = gemeinsame Einrichtungen, zKT = zugelassene kommunale Träger

Vergleichstypen: Ia (19 JC), Ib (27 JC), Ic (33), Id (31), Ie (18 JC), IIa (27 JC), IIb (26 JC), IIc (41 JC), IIId (44 JC), IIE (12), IIIa (26 JC), IIIb (36 JC), IIIc (20 JC), IIIId (31), IIIe (17)

Quelle: Statistik der Bundesagentur für Arbeit, in: Bundesministerium für Arbeit (BMAS), sgb2.info (Stand: 15.04.2014); eigene Berechnungen (BIAJ)

"Integrationen" (INT_F), darunter in sozialversicherungspflichtige Beschäftigung (INT_SVB_F) und "Integrationsquoten" (K2_F) 2011 bis 2013 - Frauen

Tabelle 3

Jobcenter sortiert nach Ländern (SH bis TH) und innerhalb der Länder nach "Integrationsquote" 2013 (Spalte 10) absteigend

Frauen

Bund, Länder, Jobcenter, Trägerform (gE, zKT) und Vergleichstyp (Ia bis IIIe)	"Integrationen" (Frauen) in 12 Monaten (INT_12_F), darunter in sozialversicherungspflichtige Beschäftigung (INT_SVB_F) *									"Integrationsquote" (Frauen) ** (Kennzahl 2_F - K2_F)						nachrichtlich (F): Veränd. eLb-Bestand (K1E2_F) ***					
	INT_12_F darunter			INT_12_F darunter			INT_12_F darunter			K2_F			Rang K2_F			Rang K2 - Typ			K1E2_F (Dez.-Dez.)		
	2013	INT_SVB_F		2012	INT_SVB_F		2011	INT_SVB_F		'13	'12	'11	'13	'12	'11	'13	'12	'11	'13	'12	'11
	abs.	abs.	in %	abs.	abs.	in %	abs.	abs.	in %	in %	in %	in %	1 - 16 bzw. 1 - 408	1 - 16 bzw. 1 - 408	1 - 16 bzw. 1 - 408	1 - Typ-Maximum	1 - Typ-Maximum	1 - Typ-Maximum	in %	in %	in %
	- 1 -	- 2 -	- 3 -	- 4 -	- 5 -	- 6 -	- 7 -	- 8 -	- 9 -	- 10 -	- 11 -	- 12 -	- 13 -	- 14 -	- 15 -	- 16 -	- 17 -	- 18 -	- 19 -	- 20 -	- 21 -
Bundesrepublik Deutschland	438.654	367.821	83,9	463.075	390.734	84,4	484.622	415.696	85,8	19,3	20,2	20,4	x	x	x	x	x	x	-0,1	-1,4	-4,9
Westdeutschland	290.312	243.271	83,8	304.953	257.832	84,5	319.816	274.774	85,9	18,5	19,5	19,8	x	x	x	x	x	x	+0,9	-0,7	-4,8
Ostdeutschland	148.342	124.550	84,0	158.122	132.902	84,1	164.806	140.922	85,5	21,0	21,8	21,8	x	x	x	x	x	x	-2,4	-3,0	-5,3
SH Schleswig-Holstein	16.607	13.759	82,9	17.218	14.390	83,6	17.664	15.044	85,2	20,8	21,6	21,7	6	7	7	x	x	x	+0,1	-0,9	-2,1
HH Hamburg	13.361	11.487	86,0	13.611	11.712	86,0	14.106	12.290	87,1	20,0	20,4	20,6	8	11	9	x	x	x	+0,1	-0,7	-5,2
NI Niedersachsen	41.455	34.538	83,3	44.605	37.506	84,1	46.392	39.380	84,9	19,2	20,5	20,5	11	10	10	x	x	x	-0,3	-1,8	-4,9
HB Bremen	5.393	4.585	85,0	5.433	4.567	84,1	5.436	4.619	85,0	15,9	16,1	15,9	15	15	15	x	x	x	+0,7	-0,2	-2,1
NW Nordrhein-Westfalen	88.700	72.287	81,5	92.637	76.778	82,9	92.809	78.211	84,3	15,1	15,9	15,7	16	16	16	x	x	x	+1,5	+0,3	-3,2
HE Hessen	27.847	23.460	84,2	29.136	24.475	84,0	29.509	25.181	85,3	18,7	19,7	19,5	13	12	12	x	x	x	+1,4	-0,1	-4,2
RP Rheinland-Pfalz	16.270	13.761	84,6	17.853	15.179	85,0	18.578	16.059	86,4	19,9	21,8	22,0	9	6	6	x	x	x	+1,4	-1,5	-5,3
BW Baden-Württemberg	34.976	29.989	85,7	37.009	31.815	86,0	40.788	35.836	87,9	21,4	22,7	23,7	5	4	4	x	x	x	+0,6	-1,4	-7,9
BY Bayern	40.754	35.274	86,6	42.476	37.296	87,8	48.998	43.424	88,6	25,0	25,9	28,2	1	1	1	x	x	x	+0,6	-1,9	-8,3
SL Saarland	4.949	4.131	83,5	4.975	4.114	82,7	5.536	4.730	85,4	17,2	17,6	18,9	14	14	14	x	x	x	+2,8	-0,3	-6,6
BE Berlin	39.226	30.303	77,3	43.139	34.021	78,9	41.387	33.839	81,8	19,3	21,0	19,8	10	8	11	x	x	x	-0,4	-1,7	-1,4
BB Brandenburg	19.645	16.935	86,2	20.274	17.376	85,7	21.508	18.546	86,2	20,7	20,8	21,1	7	9	8	x	x	x	-2,6	-2,8	-5,8
MV Mecklenburg-Vorpommern	16.577	14.832	89,5	18.492	16.483	89,1	19.895	17.794	89,4	23,0	25,0	25,6	3	2	3	x	x	x	-2,6	-3,3	-6,4
SN Sachsen	34.338	29.584	86,2	36.207	31.054	85,8	38.981	33.575	86,1	22,2	22,5	22,7	4	5	5	x	x	x	-3,6	-4,3	-7,4
ST Sachsen-Anhalt	20.863	17.556	84,1	21.795	18.257	83,8	22.723	19.433	85,5	19,1	19,4	19,3	12	13	13	x	x	x	-2,9	-3,3	-5,5
TH Thüringen	17.693	15.340	86,7	18.215	15.711	86,3	20.312	17.735	87,3	24,7	24,6	25,6	2	3	2	x	x	x	-4,2	-3,5	-8,7
Maximum (16 Länder)			89,5			89,1			89,4	25,0	25,9	28,2	1	1	1	x	x	x	+2,8	+0,3	-1,4
Minimum (16 Länder)			77,3			78,9			81,8	15,1	15,9	15,7	16	16	16	x	x	x	-4,2	-4,3	-8,7

Jobcenter (JC) ** Typen:** Ia (19 JC), Ib (27 JC), Ic (33 JC), Id (31 JC), Ie (18 JC), IIa (27 JC), IIb (26 JC), IIc (41 JC), IId (44 JC), IIe (12 JC), IIIa (26 JC), IIIb (36 JC), IIIc (20 JC), IIId (31 JC), IIIe (17 JC)

SH gE IIc JC Ostholstein	1.253	1.095	87,4	1.337	1.192	89,2	1.468	1.305	88,9	25,5	26,8	28,1	92	87	88	2	2	2	-0,3	-3,5	-4,6
SH gE IIc JC Plön	638	538	84,3	653	559	85,6	677	574	84,8	24,8	24,5	24,1	104	133	171	3	6	10	-2,2	-6,0	-3,5
SH gE IIc JC Segeberg	1.324	1.023	77,3	1.462	1.124	76,9	1.451	1.242	85,6	24,2	27,0	26,5	121	84	118	5	1	4	+1,4	-0,5	-2,9
SH gE IIIb JC Flensburg, Stadt	927	805	86,8	903	773	85,6	881	789	89,6	23,0	22,2	21,9	145	199	226	4	8	8	-2,4	+0,7	+0,1
SH gE IIc JC Rendsburg-Eckernförde	1.299	1.071	82,4	1.253	1.057	84,4	1.468	1.264	86,1	22,9	22,2	25,0	149	202	153	8	17	7	-1,1	-0,1	-5,3
SH gE IIc JC Stormarn	825	690	83,6	838	697	83,2	872	729	83,6	22,7	22,9	23,2	153	176	191	9	12	12	+0,4	-3,1	-1,5

"Integrationen" (INT_F), darunter in sozialversicherungspflichtige Beschäftigung (INT_SVB_F) und "Integrationsquoten" (K2_F) 2011 bis 2013 - Frauen

Tabelle 3

Jobcenter sortiert nach Ländern (SH bis TH) und innerhalb der Länder nach "Integrationsquote" 2013 (Spalte 10) absteigend

Frauen

Bund, Länder, Jobcenter, Trägerform (gE, zkT) und Vergleichstyp (Ia bis IIIe)	"Integrationen" (Frauen) in 12 Monaten (INT_12_F), darunter in sozialversicherungspflichtige Beschäftigung (INT_SVB_F) *									"Integrationsquote" (Frauen) ** (Kennzahl 2_F - K2_F)						nachrichtlich (F): Veränd. eLb-Bestand (K1E2_F) ***					
	INT_12_F darunter			INT_12_F darunter			INT_12_F darunter			K2_F			Rang K2_F			Rang K2 - Typ			K1E2_F (Dez.-Dez.)		
	2013	INT_SVB_F		2012	INT_SVB_F		2011	INT_SVB_F		'13	'12	'11	'13	'12	'11	'13	'12	'11	'13	'12	'11
	abs.	abs.	in %	abs.	abs.	in %	abs.	abs.	in %	in %	in %	in %	1 - 16 bzw. 1 - 408	1 - 16 bzw. 1 - 408	1 - 16 bzw. 1 - 408	1 - Typ-Maximum	1 - Typ-Maximum	1 - Typ-Maximum	in %	in %	in %
- 1 -	- 2 -	- 3 -	- 4 -	- 5 -	- 6 -	- 7 -	- 8 -	- 9 -	- 10 -	- 11 -	- 12 -	- 13 -	- 14 -	- 15 -	- 16 -	- 17 -	- 18 -	- 19 -	- 20 -	- 21 -	
SH gE IIc JC Dithmarschen	982	829	84,4	1.002	837	83,5	937	812	86,7	22,5	22,9	21,5	156	174	234	10	11	18	-2,1	+1,8	-1,8
SH gE IIc JC Steinburg	712	597	83,8	713	580	81,3	726	615	84,7	21,4	21,5	21,3	189	219	241	14	21	19	+0,6	-0,5	-4,9
SH zkT IIc JC Nordfriesland	756	650	86,0	742	636	85,7	741	633	85,4	21,0	20,6	20,5	203	256	263	16	29	27	+0,4	-1,1	+3,8
SH gE IIc JC Pinneberg	1.366	1.173	85,9	1.554	1.333	85,8	1.544	1.360	88,1	20,1	22,8	22,0	234	181	223	20	14	16	+0,5	-2,1	-3,8
SH gE IIIb JC Lübeck, Hansestadt	2.018	1.636	81,1	2.056	1.702	82,8	2.342	1.961	83,7	19,5	19,7	22,0	256	283	222	12	17	7	-0,1	-0,9	-3,1
SH gE IIc JC Herzogtum Lauenburg	935	782	83,6	1.023	880	86,0	1.038	871	83,9	19,3	21,3	21,6	262	222	232	25	22	17	+1,4	+0,3	-1,5
SH gE IIIb JC Kiel, Landeshauptstadt	2.013	1.601	79,5	2.084	1.703	81,7	1.954	1.599	81,8	18,0	18,5	17,1	308	321	352	20	25	28	+0,3	-1,6	-0,7
SH gE IIIb JC Neumünster, Stadt	671	567	84,5	728	619	85,0	758	651	85,9	17,6	19,3	20,0	318	293	277	22	20	17	+1,3	+0,7	-1,9
SH zkT IIc JC Schleswig-Flensburg	888	702	79,1	870	698	80,2	807	639	79,2	17,1	17,2	16,1	334	354	372	38	38	40	+2,2	+2,5	+2,4
HH gE IIIb JC Hamburg, Freie und Hansestadt	13.361	11.487	86,0	13.611	11.712	86,0	14.106	12.290	87,1	20,0	20,4	20,6	238	266	261	10	13	13	+0,1	-0,7	-5,2
NI zkT IIc JC Wittmund	389	358	92,0	397	344	86,6	479	424	88,5	26,3	26,0	30,3	75	105	61	1	3	1	-1,9	+0,1	-7,5
NI gE IIe JC Wolfsburg, Stadt	690	597	86,5	847	736	86,9	810	722	89,1	24,7	29,9	27,0	108	43	107	1	1	1	-0,5	-3,4	-7,1
NI zkT IIc JC Friesland	551	490	88,9	553	482	87,2	631	558	88,4	24,5	24,7	27,0	116	129	108	4	5	3	+4,4	-2,6	-6,5
NI zkT IIc JC Osterholz	451	368	81,6	450	374	83,1	479	407	85,0	24,1	24,0	24,3	122	145	164	6	7	8	+1,4	-3,2	-6,0
NI zkT IIa JC Osnabrück	1.519	1.295	85,3	1.511	1.257	83,2	1.662	1.413	85,0	23,7	23,1	24,3	127	166	163	4	8	8	-2,6	-2,5	-6,4
NI zkT IIId JC Göttingen	1.526	1.230	80,6	1.740	1.389	79,8	1.719	1.356	78,9	23,5	26,1	24,4	130	103	162	2	2	3	-3,5	-3,7	-7,0
NI zkT IIc JC Ammerland	512	410	80,1	520	444	85,4	473	409	86,5	22,5	23,0	20,2	157	170	272	11	10	28	+1,0	+0,1	-8,6
NI gE IIc JC Harburg	963	815	84,6	1.011	847	83,8	1.093	941	86,1	22,0	22,8	23,8	175	182	179	13	15	11	-1,8	-1,8	-4,4
NI gE IIa JC Northeim	767	638	83,2	839	717	85,5	852	733	86,0	21,4	23,4	22,3	192	161	213	8	7	11	-1,4	-2,4	-8,0
NI zkT IIc JC Rotenburg (Wümme)	583	481	82,5	670	569	84,9	549	451	82,1	21,1	23,2	17,5	201	165	345	15	9	37	-3,5	-6,4	-7,7
NI gE Id JC Vechta	468	417	89,1	515	451	87,6	543	484	89,1	20,9	22,6	23,8	207	187	178	21	20	19	+2,3	+0,5	-4,8
NI gE IIc JC Lüneburg	988	804	81,4	1.098	928	84,5	1.123	954	85,0	20,7	22,5	22,3	209	192	216	17	16	15	-4,0	-1,8	-4,7
NI zkT IIc JC Peine	756	605	80,0	836	701	83,9	751	632	84,2	20,6	22,1	18,9	215	206	307	19	18	32	-2,0	-5,8	-3,1
NI gE IIIb JC Oldenburg (Oldenburg), Stadt	1.273	1.058	83,1	1.345	1.158	86,1	1.519	1.318	86,8	20,3	21,3	23,5	226	223	188	8	11	5	+0,8	-1,1	-4,7
NI gE IIa JC Uelzen	459	373	81,3	532	444	83,5	564	478	84,8	20,1	22,5	22,8	232	193	200	11	11	9	-1,2	-2,8	-7,0
NI gE IIIb JC Braunschweig, Stadt	1.592	1.375	86,4	1.814	1.569	86,5	1.840	1.611	87,6	20,1	22,0	21,2	233	207	242	9	10	10	-3,1	-3,9	-6,5
NI gE IIIb JC Osnabrück, Stadt	1.217	1.040	85,5	1.365	1.134	83,1	1.538	1.358	88,3	20,0	22,4	24,4	240	195	160	11	6	3	+2,3	-2,0	-3,3
NI gE IIc JC Wolfenbüttel	601	481	80,0	624	519	83,2	624	522	83,7	19,8	20,3	19,6	245	268	283	21	31	29	-1,7	-2,6	-3,2
NI zkT IIc JC Leer	765	655	85,6	849	745	87,8	880	740	84,1	19,5	21,0	20,8	254	240	251	22	26	24	+0,2	-5,5	-3,3
NI zkT IIc JC Osterode am Harz	459	371	80,8	463	394	85,1	434	364	83,9	19,5	18,8	16,7	255	314	359	23	34	39	-7,3	-4,5	-6,0

"Integrationen" (INT_F), darunter in sozialversicherungspflichtige Beschäftigung (INT_SVB_F) und "Integrationsquoten" (K2_F) 2011 bis 2013 - Frauen

Tabelle 3

Jobcenter sortiert nach Ländern (SH bis TH) und innerhalb der Länder nach "Integrationsquote" 2013 (Spalte 10) absteigend

Frauen

Bund, Länder, Jobcenter, Trägerform (gE, zKT) und Vergleichstyp (Ia bis IIIe)	"Integrationen" (Frauen) in 12 Monaten (INT_12_F), darunter in sozialversicherungspflichtige Beschäftigung (INT_SVB_F) *									"Integrationsquote" (Frauen) ** (Kennzahl 2_F - K2_F)						nachrichtlich (F): Veränd. eLb-Bestand (K1E2_F) ***					
	INT_12_F darunter			INT_12_F darunter			INT_12_F darunter			K2_F			Rang K2_F			Rang K2 - Typ			K1E2_F (Dez.-Dez.)		
	2013	INT_SVB_F		2012	INT_SVB_F		2011	INT_SVB_F		'13	'12	'11	'13	'12	'11	'13	'12	'11	'13	'12	'11
	abs.	abs.	in %	abs.	abs.	in %	abs.	abs.	in %	in %	in %	in %	1 - 16 bzw. 1 - 408	1 - 16 bzw. 1 - 408	1 - 16 bzw. 1 - 408	1 - Typ-Maximum	1 - Typ-Maximum	1 - Typ-Maximum	in %	in %	in %
- 1 -	- 2 -	- 3 -	- 4 -	- 5 -	- 6 -	- 7 -	- 8 -	- 9 -	- 10 -	- 11 -	- 12 -	- 13 -	- 14 -	- 15 -	- 16 -	- 17 -	- 18 -	- 19 -	- 20 -	- 21 -	
NI zKT IId JC Verden	611	525	85,9	657	570	86,8	632	568	89,9	19,4	20,6	19,1	258	257	301	7	10	17	+0,5	-3,3	-2,7
NI zKT IIc JC Oldenburg	504	430	85,3	611	509	83,3	715	622	87,0	19,3	23,4	26,5	261	160	119	24	8	5	-1,2	-1,1	-5,6
NI gE IIc JC Goslar	942	784	83,2	1.060	890	84,0	1.087	921	84,7	19,3	21,2	21,0	263	227	245	26	23	21	-2,2	-3,4	-2,4
NI gE IIc JC Gifhorn	657	553	84,2	759	637	83,9	812	680	83,7	19,3	20,9	20,6	265	247	258	27	28	26	-5,6	-5,5	-10,6
NI gE IIc JC Cuxhaven	908	786	86,6	1.034	908	87,8	1.069	948	88,7	19,2	21,6	21,0	266	216	244	28	20	20	-1,4	-3,4	-6,9
NI gE IIc JC Diepholz	831	700	84,2	971	813	83,7	930	788	84,7	18,8	22,0	20,8	278	210	248	29	19	23	-1,4	-0,2	-3,3
NI zKT IIc JC Schaumburg	824	673	81,7	708	596	84,2	868	722	83,2	18,7	15,7	18,9	281	379	312	30	39	33	-1,4	+0,0	-5,6
NI gE IId JC Celle	966	790	81,8	992	815	82,2	1.063	922	86,7	18,6	18,8	19,4	283	313	293	9	19	14	-1,6	-1,0	-7,8
NI gE IId JC Hildesheim	1.422	1.170	82,3	1.551	1.296	83,6	1.636	1.372	83,9	18,5	20,0	20,2	284	278	270	10	14	10	-0,5	-2,0	-5,4
NI gE IIa JC Helmstedt	479	407	85,0	532	448	84,2	533	456	85,6	18,5	19,8	18,9	287	281	310	17	19	21	-4,0	-3,3	-6,5
NI gE IIc JC Hameln-Pyrmont	887	740	83,4	1.034	891	86,2	989	838	84,7	18,4	21,1	19,6	290	235	287	31	24	30	+0,4	-2,6	-4,8
NI zKT IIc JC Heidekreis	689	593	86,1	663	566	85,4	663	550	83,0	18,3	17,7	17,8	295	342	338	32	37	35	-1,6	+2,4	-1,1
NI gE IIc JC Lüchow-Dannenberg	294	229	77,9	307	251	81,8	341	279	81,8	18,2	19,3	20,7	299	296	254	33	33	25	+1,7	-1,3	-6,0
NI gE IIIb JC Region Hannover	7.608	6.184	81,3	7.768	6.441	82,9	8.338	6.977	83,7	18,2	18,7	19,5	303	315	290	18	23	20	+1,7	-1,0	-3,2
NI zKT Id JC Grafschaft Bentheim	478	399	83,5	528	420	79,5	440	389	88,4	17,9	20,1	16,9	311	274	355	29	29	31	+2,0	+2,6	-4,2
NI gE IIIb JC Wilhelmshaven, Stadt	696	594	85,3	726	615	84,7	788	652	82,7	17,7	18,4	19,3	316	328	295	21	27	21	+0,5	-0,7	-6,0
NI gE IId JC Holzminden	357	305	85,4	446	386	86,5	430	358	83,3	17,1	21,1	19,4	331	230	292	23	7	13	-1,0	-4,3	-5,6
NI gE IIc JC Nienburg (Weser)	531	418	78,7	592	470	79,4	630	524	83,2	17,1	19,3	19,5	333	295	291	37	32	31	+2,7	-2,5	-5,7
NI zKT Id JC Emsland	908	752	82,8	1.011	832	82,3	985	806	81,8	17,0	18,9	18,2	335	311	330	31	30	30	+1,8	-1,5	+1,0
NI gE IId JC Stade	888	750	84,5	967	813	84,1	962	802	83,4	16,9	18,1	17,7	340	334	340	27	28	31	-0,9	-0,6	-2,7
NI gE IIa JC Cloppenburg	581	475	81,8	629	544	86,5	652	561	86,0	16,8	19,0	19,2	342	303	297	24	20	20	+5,0	+1,8	-7,3
NI gE IIIb JC Emden, Stadt	341	282	82,7	416	356	85,6	449	371	82,6	16,8	20,5	20,5	343	260	262	26	12	14	+1,2	-3,2	-7,5
NI gE IId JC Wesermarsch	450	372	82,7	468	388	82,9	473	384	81,2	16,1	16,5	16,2	356	367	370	33	37	39	+0,2	-3,5	-3,3
NI zKT IIc JC Aurich	893	766	85,8	855	728	85,1	995	877	88,1	16,0	15,2	17,7	363	386	341	40	40	36	-1,8	+2,8	-5,6
NI gE IIIc JC Delmenhorst, Stadt	638	535	83,9	703	582	82,8	662	531	80,2	16,0	17,9	16,6	364	340	363	1	1	3	+1,2	+1,1	-3,6
NI gE IIIc JC Salzgitter, Stadt	543	465	85,6	638	539	84,5	687	607	88,4	14,1	16,6	16,8	397	365	356	12	4	2	+1,5	-0,8	-8,4
HB gE IIIb JC Bremen, Stadt	4.267	3.636	85,2	4.247	3.559	83,8	4.356	3.700	84,9	15,9	16,0	16,3	365	377	368	29	35	30	+0,9	+0,4	-2,1
HB gE IIIc JC Bremerhaven, Stadt	1.126	949	84,3	1.186	1.008	85,0	1.080	919	85,1	15,8	16,4	14,5	370	369	394	2	5	11	+0,0	-2,5	-2,1
NW gE IId JC Herford	1.218	1.032	84,7	1.249	1.068	85,5	1.212	1.047	86,4	20,1	20,7	19,3	236	252	294	4	9	15	+2,2	-3,0	-3,8
NW zKT IIe JC Münster, Stadt	1.382	1.119	81,0	1.440	1.208	83,9	1.403	1.188	84,7	19,0	20,3	19,9	267	269	279	4	5	5	-0,9	+6,0	-2,6

"Integrationen" (INT_F), darunter in sozialversicherungspflichtige Beschäftigung (INT_SVB_F) und "Integrationsquoten" (K2_F) 2011 bis 2013 - Frauen

Tabelle 3

Jobcenter sortiert nach Ländern (SH bis TH) und innerhalb der Länder nach "Integrationsquote" 2013 (Spalte 10) absteigend

Frauen

Bund, Länder, Jobcenter, Trägerform (gE, zKT) und Vergleichstyp (Ia bis IIIe)	"Integrationen" (Frauen) in 12 Monaten (INT_12_F), darunter in sozialversicherungspflichtige Beschäftigung (INT_SVB_F) *									"Integrationsquote" (Frauen) ** (Kennzahl 2_F - K2_F)									nachrichtlich (F): Veränd. eLb-Bestand (K1E2_F) ***		
	INT_12_F darunter			INT_12_F darunter			INT_12_F darunter			K2_F			Rang K2_F			Rang K2 - Typ			K1E2_F (Dez.-Dez.)		
	2013	INT_SVB_F		2012	INT_SVB_F		2011	INT_SVB_F		'13	'12	'11	'13	'12	'11	'13	'12	'11	'13	'12	'11
	abs.	abs.	in %	abs.	abs.	in %	abs.	abs.	in %	in %	in %	in %	1 - 16 bzw. 1 - 408	1 - 16 bzw. 1 - 408	1 - 16 bzw. 1 - 408	1 - Typ-Maximum	1 - Typ-Maximum	1 - Typ-Maximum	in %	in %	in %
- 1 -	- 2 -	- 3 -	- 4 -	- 5 -	- 6 -	- 7 -	- 8 -	- 9 -	- 10 -	- 11 -	- 12 -	- 13 -	- 14 -	- 15 -	- 16 -	- 17 -	- 18 -	- 19 -	- 20 -	- 21 -	
NW gE IId JC Heinsberg	1.255	1.048	83,5	1.275	1.095	85,9	1.095	979	89,4	18,5	18,9	16,1	285	307	374	11	18	41	+0,5	-0,4	-3,7
NW zKT IId JC Steinfurt	1.575	1.244	79,0	1.810	1.452	80,2	1.827	1.520	83,2	18,5	21,5	21,5	286	218	233	12	6	5	+2,6	+0,4	-2,8
NW gE IId JC Euskirchen	744	648	87,1	833	725	87,0	799	684	85,6	18,3	20,0	18,9	297	275	309	15	13	19	-1,8	-1,5	-0,2
NW zKT IId JC Borken	1.141	914	80,1	1.139	928	81,5	1.239	1.047	84,5	18,3	18,2	18,2	298	330	328	16	25	26	+1,5	-4,1	-8,6
NW zKT IIc JC Coesfeld	577	451	78,2	556	455	81,8	643	545	84,8	18,1	18,2	20,8	304	331	247	34	36	22	+3,3	+2,1	-4,4
NW gE IId JC Märkischer Kreis	2.181	1.852	84,9	2.214	1.874	84,6	2.326	1.996	85,8	18,0	18,7	19,0	309	316	304	17	20	18	+2,1	+0,8	-7,0
NW gE IId JC Soest	1.197	995	83,1	1.214	1.013	83,4	1.337	1.177	88,0	17,5	17,8	18,4	320	341	324	19	31	24	-2,0	-1,5	-8,0
NW gE Id JC Olpe	398	336	84,4	394	339	86,0	436	392	89,9	17,4	17,7	19,1	323	343	299	30	31	28	-0,7	+1,3	-5,6
NW gE IIIb JC Krefeld	1.809	1.464	80,9	1.944	1.682	86,5	1.659	1.404	84,6	17,2	18,6	15,6	326	318	383	24	24	33	+0,6	-0,1	-1,6
NW gE IId JC Paderborn	1.311	1.089	83,1	1.489	1.266	85,0	1.419	1.195	84,2	17,1	19,3	17,9	327	292	336	21	16	29	+1,7	-1,7	-6,4
NW gE IIe JC Leverkusen, Stadt	986	826	83,8	1.058	891	84,2	934	797	85,3	17,1	18,9	16,8	328	312	358	8	7	9	+4,6	+0,6	+0,4
NW gE IIa JC Höxter	431	359	83,3	468	383	81,8	501	421	84,0	17,1	18,4	18,6	330	325	321	22	22	24	+2,0	-2,3	-9,0
NW gE IId JC Mettmann	2.351	1.956	83,2	2.616	2.275	87,0	2.164	1.784	82,4	17,1	19,6	16,1	332	287	375	24	15	42	+2,6	+1,9	-2,6
NW gE IId JC Oberbergischer Kreis	973	831	85,4	1.038	885	85,3	1.116	960	86,0	17,0	18,1	18,5	336	332	322	25	26	22	-0,4	-0,4	-9,2
NW zKT IId JC Gütersloh	1.155	933	80,8	1.156	943	81,6	1.458	1.258	86,3	16,9	17,3	21,5	339	350	236	26	33	6	+1,9	+2,9	-5,6
NW gE IIIb JC Köln, Stadt	6.891	5.873	85,2	7.190	6.136	85,3	6.424	5.525	86,0	16,7	17,5	15,3	346	347	385	27	30	34	+0,8	-0,1	-2,9
NW zKT IId JC Hochsauerlandkreis	911	763	83,8	1.017	838	82,4	1.138	968	85,1	16,7	18,4	19,5	349	326	288	30	22	12	+0,1	-2,8	-6,7
NW gE IId JC Rhein-Sieg-Kreis	2.204	1.844	83,7	2.286	1.930	84,4	2.331	1.954	83,8	16,6	17,3	17,3	350	351	349	31	34	32	+1,3	+0,1	-4,3
NW zKT IId JC Warendorf	933	773	82,9	1.026	838	81,7	1.185	1.037	87,5	16,4	18,4	19,8	351	327	282	32	23	11	+6,9	-2,6	-6,8
NW gE IIIb JC Bielefeld, Stadt	2.106	1.703	80,9	2.560	2.142	83,7	2.356	1.983	84,2	16,1	19,7	17,8	357	282	337	28	16	26	+0,1	-0,0	-4,1
NW gE IId JC Siegen-Wittgenstein	953	822	86,3	1.017	883	86,8	1.183	1.034	87,4	16,1	17,1	18,7	358	356	314	34	36	20	+1,1	-3,4	-8,1
NW gE IId JC Rheinisch-Bergischer Kreis	985	831	84,4	1.082	926	85,6	1.107	933	84,3	16,1	18,0	18,0	360	336	334	35	30	28	+2,5	+0,9	-4,5
NW zKT IId JC Ennepe-Ruhr-Kreis	1.553	1.197	77,1	1.487	1.193	80,2	1.663	1.365	82,1	15,7	15,0	16,7	372	388	361	36	41	35	+0,3	+0,2	-3,5
NW gE IIIc JC Remscheid, Stadt	662	545	82,3	625	531	85,0	651	539	82,8	15,6	15,0	15,2	373	391	387	3	10	8	+3,7	-0,4	-3,1
NW gE IIIb JC Städteregion Aachen	2.966	2.507	84,5	3.055	2.618	85,7	2.881	2.501	86,8	15,5	16,2	15,1	375	373	388	33	34	35	+2,3	+0,4	-2,1
NW gE IId JC Viersen	1.141	957	83,9	1.141	970	85,0	1.287	1.112	86,4	15,4	15,5	17,3	377	381	350	38	39	33	+1,1	-1,0	-1,4
NW gE IId JC Rhein-Erft-Kreis	2.060	1.739	84,4	2.076	1.718	82,8	2.137	1.803	84,4	15,4	16,0	16,3	378	378	369	39	38	38	+2,9	+2,1	-3,7
NW gE IId JC Wesel	2.039	1.706	83,7	2.440	2.060	84,4	2.304	1.942	84,3	15,3	18,1	16,5	379	333	366	40	27	37	+1,4	-3,8	-2,8
NW gE IIIc JC Bochum, Stadt	2.191	1.730	79,0	2.382	1.870	78,5	2.061	1.739	84,4	15,3	16,8	14,6	380	361	393	4	3	10	+2,5	-0,2	-0,1
NW zKT IIIc JC Solingen, Stadt	827	706	85,4	745	602	80,8	885	751	84,9	15,2	14,1	16,6	381	400	365	5	13	4	-0,4	+4,8	-5,1

"Integrationen" (INT_F), darunter in sozialversicherungspflichtige Beschäftigung (INT_SVB_F) und "Integrationsquoten" (K2_F) 2011 bis 2013 - Frauen

Tabelle 3

Jobcenter sortiert nach Ländern (SH bis TH) und innerhalb der Länder nach "Integrationsquote" 2013 (Spalte 10) absteigend

Frauen

Bund, Länder, Jobcenter, Trägerform (gE, zkT) und Vergleichstyp (Ia bis IIIe)	"Integrationen" (Frauen) in 12 Monaten (INT_12_F), darunter in sozialversicherungspflichtige Beschäftigung (INT_SVB_F) *									"Integrationsquote" (Frauen) ** (Kennzahl 2_F - K2_F)									nachrichtlich (F): Veränd. eLb-Bestand (K1E2_F) ***		
	INT_12_F darunter			INT_12_F darunter			INT_12_F darunter			K2_F			Rang K2_F			Rang K2 - Typ			K1E2_F (Dez.-Dez.)		
	2013	INT_SVB_F		2012	INT_SVB_F		2011	INT_SVB_F		'13	'12	'11	'13	'12	'11	'13	'12	'11	'13	'12	'11
	abs.	abs.	in %	abs.	abs.	in %	abs.	abs.	in %	in %	in %	in %	1 - 16 bzw. 1 - 408	1 - 16 bzw. 1 - 408	1 - 16 bzw. 1 - 408	1 - Typ-Maximum	1 - Typ-Maximum	1 - Typ-Maximum	in %	in %	in %
NW gE IIIc JC Mönchengladbach, Stadt	2.055	1.739	84,6	2.206	1.859	84,3	2.159	1.864	86,3	15,0	16,2	15,8	383	372	380	6	6	5	+1,2	+0,3	-2,4
NW gE IIIc JC Unna	2.197	1.736	79,0	2.330	1.870	80,3	2.510	2.098	83,6	15,0	16,1	17,1	384	375	353	7	7	1	+1,4	+0,6	-2,2
NW gE IIIb JC Düsseldorf, Stadt	3.397	2.812	82,8	3.471	2.963	85,4	3.149	2.615	83,0	14,8	15,0	13,3	386	389	400	34	36	36	+0,9	-2,4	-2,1
NW zkT IIIc JC Mülheim an der Ruhr, Stadt	984	764	77,6	1.036	819	79,1	942	744	79,0	14,7	15,6	14,3	387	380	396	8	8	13	+1,8	+1,3	-0,6
NW gE IIId JC Rhein-Kreis Neuss	1.642	1.304	79,4	1.885	1.603	85,0	1.994	1.729	86,7	14,6	17,1	17,8	389	355	339	41	35	30	+2,5	+1,1	-3,4
NW zkT IIId JC Lippe	1.463	1.188	81,2	1.400	1.102	78,7	1.898	1.594	84,0	14,4	13,9	18,3	392	404	326	42	44	25	-1,1	+2,1	-6,8
NW gE IIIc JC Bottrop, Stadt	605	500	82,6	727	608	83,6	653	529	81,0	14,4	17,1	15,2	393	358	386	9	2	7	+0,6	-1,5	-1,4
NW gE IIIc JC Dortmund, Stadt	4.266	3.428	80,4	4.325	3.565	82,4	4.398	3.710	84,4	14,4	14,8	14,9	394	394	389	10	11	9	+1,6	+0,7	-2,3
NW gE IIIc JC Hagen, Stadt	1.173	948	80,8	1.256	1.038	82,6	1.320	1.099	83,3	14,2	15,4	15,7	395	382	381	11	9	6	+2,2	-0,1	-5,5
NW zkT IIId JC Minden-Lübbecke	1.148	947	82,5	1.234	1.017	82,4	1.351	1.144	84,7	14,2	15,1	16,1	396	387	373	43	40	40	-0,6	-1,1	-4,5
NW gE IIe JC Bonn, Stadt	1.284	1.034	80,5	1.332	1.070	80,3	1.349	1.162	86,1	13,9	14,9	14,8	398	393	391	12	11	12	+4,2	+0,5	-3,1
NW zkT IIIc JC Hamm, Stadt	1.143	897	78,5	1.176	916	77,9	1.119	931	83,2	13,6	14,3	13,8	399	398	397	13	12	14	+3,1	+0,9	-0,7
NW gE IIIc JC Duisburg, Stadt	3.334	2.714	81,4	3.508	2.920	83,2	3.635	3.004	82,6	13,4	14,0	14,3	400	401	395	14	14	12	-0,1	-1,1	-3,5
NW gE IIIc JC Herne, Stadt	1.043	830	79,6	1.077	876	81,3	1.019	843	82,7	13,4	13,9	13,2	401	402	401	15	15	15	-0,1	+0,1	-0,7
NW zkT IIId JC Düren	1.070	860	80,4	1.151	939	81,6	996	807	81,0	13,3	14,3	12,0	402	399	408	44	43	44	+3,8	-4,1	+0,3
NW zkT IIc JC Kleve	925	729	78,8	1.015	850	83,7	979	823	84,1	13,2	15,0	14,9	403	390	390	41	41	41	+6,0	+2,2	+1,9
NW gE IIIc JC Oberhausen, Stadt	1.321	1.011	76,5	1.359	1.088	80,1	1.289	1.062	82,4	13,0	13,5	12,7	404	405	404	16	17	17	+2,1	-0,7	-0,2
NW zkT IIIc JC Wuppertal, Stadt	2.072	1.681	81,1	1.786	1.444	80,9	2.264	1.864	82,3	12,2	10,6	13,1	405	408	402	17	20	16	+0,5	+0,3	-4,8
NW gE IIIc JC Gelsenkirchen, Stadt	1.930	1.490	77,2	2.226	1.793	80,5	1.927	1.585	82,3	11,9	13,9	12,1	406	403	406	18	16	19	+2,1	+0,7	-0,1
NW zkT IIIc JC Recklinghausen	3.010	2.210	73,4	2.872	2.129	74,1	3.111	2.519	81,0	11,7	11,2	12,1	407	406	407	19	18	20	+1,6	+1,7	-2,8
NW zkT IIIc JC Essen, Stadt	3.532	2.672	75,7	3.243	2.572	79,3	3.586	2.905	81,0	11,5	11,0	12,3	408	407	405	20	19	18	+2,4	+6,2	-2,8
HE zkT IIId JC Marburg-Biedenkopf	1.097	935	85,2	1.258	1.079	85,8	1.271	1.085	85,4	24,6	27,3	25,8	111	80	136	1	1	1	-2,0	-4,7	-7,6
HE gE IIa JC Schwalm-Eder-Kreis	735	661	89,9	816	723	88,6	922	830	90,0	22,8	25,1	27,1	151	119	106	6	5	3	+1,2	-2,5	-6,4
HE gE Ie JC Waldeck-Frankenberg	663	589	88,8	673	588	87,4	776	676	87,1	22,1	22,3	24,4	173	198	161	13	15	14	+1,2	-1,1	-9,2
HE zkT IIa JC Vogelsbergkreis	382	315	82,5	452	390	86,3	418	358	85,6	21,7	24,4	20,6	183	138	256	7	6	18	-4,9	-3,3	-13,6
HE zkT IIe JC Offenbach	1.709	1.430	83,7	1.697	1.372	80,8	1.303	1.072	82,3	21,5	21,3	15,7	185	226	382	2	3	11	+1,1	-4,3	-1,6
HE zkT Id JC Fulda	762	617	81,0	810	675	83,3	891	764	85,7	20,4	21,1	22,3	223	231	217	24	24	26	-0,4	-2,4	-6,1
HE zkT IIe JC Main-Taunus-Kreis	713	570	79,9	783	651	83,1	698	574	82,2	20,0	22,6	20,4	237	186	266	3	2	3	+2,6	+2,9	-3,3
HE gE IIId JC Kassel	856	713	83,3	943	805	85,4	968	824	85,1	19,8	21,9	21,7	242	212	230	5	4	4	+0,3	+1,1	-8,8
HE zkT IIId JC Main-Kinzig-Kreis	1.705	1.436	84,2	1.710	1.485	86,8	1.556	1.338	86,0	19,8	20,4	18,2	247	264	329	6	11	27	+3,7	-0,1	-1,8

"Integrationen" (INT_F), darunter in sozialversicherungspflichtige Beschäftigung (INT_SVB_F) und "Integrationsquoten" (K2_F) 2011 bis 2013 - Frauen

Tabelle 3

Jobcenter sortiert nach Ländern (SH bis TH) und innerhalb der Länder nach "Integrationsquote" 2013 (Spalte 10) absteigend

Frauen

Bund, Länder, Jobcenter, Trägerform (gE, zkT) und Vergleichstyp (Ia bis IIIe)	"Integrationen" (Frauen) in 12 Monaten (INT_12_F), darunter in sozialversicherungspflichtige Beschäftigung (INT_SVB_F) *									"Integrationsquote" (Frauen) ** (Kennzahl 2_F - K2_F)									nachrichtlich (F): Veränd. eLb-Bestand (K1E2_F) ***		
	INT_12_F darunter			INT_12_F darunter			INT_12_F darunter			K2_F			Rang K2_F			Rang K2 - Typ			K1E2_F (Dez.-Dez.)		
	2013	INT_SVB_F		2012	INT_SVB_F		2011	INT_SVB_F		'13	'12	'11	'13	'12	'11	'13	'12	'11	'13	'12	'11
	abs.	abs.	in %	abs.	abs.	in %	abs.	abs.	in %	in %	in %	in %	1 - 16 bzw. 1 - 408	1 - 16 bzw. 1 - 408	1 - 16 bzw. 1 - 408	1 - Typ-Maximum	1 - Typ-Maximum	1 - Typ-Maximum	in %	in %	in %
- 1 -	- 2 -	- 3 -	- 4 -	- 5 -	- 6 -	- 7 -	- 8 -	- 9 -	- 10 -	- 11 -	- 12 -	- 13 -	- 14 -	- 15 -	- 16 -	- 17 -	- 18 -	- 19 -	- 20 -	- 21 -	
HE zkT Ie JC Hersfeld-Rotenburg	449	388	86,4	559	476	85,2	559	500	89,4	19,4	23,9	23,4	257	147	189	17	11	15	-0,0	-1,2	-3,2
HE zkT IIe JC Wiesbaden, Landeshauptstadt	2.104	1.757	83,5	2.331	1.906	81,8	2.290	1.894	82,7	19,0	21,0	20,1	272	239	274	5	4	4	+2,3	-2,0	-3,1
HE gE IIe JC Darmstadt, Wissenschaftsstadt	834	715	85,7	761	650	85,4	915	810	88,5	18,7	18,0	21,5	280	337	235	6	9	2	+4,4	+4,3	-4,0
HE zkT IId JC Darmstadt-Dieburg	1.027	855	83,3	1.013	863	85,2	792	673	85,0	18,4	18,9	14,7	288	305	392	13	17	43	+1,8	+4,0	-3,1
HE gE IIa JC Werra-Meißner-Kreis	493	401	81,3	549	462	84,2	660	566	85,8	18,4	20,1	22,7	289	273	205	18	17	10	-2,8	-3,1	-8,4
HE zkT IId JC Bergstraße	945	745	78,8	1.058	819	77,4	934	742	79,4	18,4	20,2	16,7	293	271	362	14	12	36	-2,2	-2,3	-8,4
HE gE IIe JC Frankfurt am Main, Stadt	4.485	3.950	88,1	4.602	4.033	87,6	4.865	4.283	88,0	18,2	19,0	19,9	301	304	281	7	6	6	+2,9	+0,5	-1,8
HE gE IIIb JC Kassel, documenta-Stadt	1.409	1.188	84,3	1.585	1.326	83,7	1.708	1.418	83,0	18,0	20,0	20,2	306	279	271	19	15	15	+1,0	-4,7	-6,4
HE gE IId JC Gießen	1.216	1.011	83,1	1.228	1.005	81,8	1.301	1.094	84,1	17,9	18,1	18,7	312	335	316	18	29	21	+0,8	+0,0	-4,7
HE gE IIc JC Limburg-Weilburg	712	590	82,9	745	591	79,3	760	644	84,7	17,7	18,5	18,1	317	322	331	35	35	34	+3,0	-2,8	-6,2
HE zkT IIc JC Rheingau-Taunus-Kreis	464	367	79,1	552	440	79,7	468	368	78,6	17,3	21,0	17,4	324	237	346	36	25	38	+1,8	-0,2	-2,4
HE gE IId JC Wetteraukreis	940	795	84,6	1.140	991	86,9	1.140	988	86,7	17,1	21,1	20,4	329	234	265	22	8	8	+2,2	-1,2	-6,4
HE zkT IIa JC Odenwaldkreis	384	307	79,9	327	264	80,7	289	219	75,8	17,0	14,6	12,8	338	396	403	23	26	27	+0,9	+0,1	-2,3
HE zkT IIe JC Groß-Gerau	1.198	1.000	83,5	1.018	862	84,7	1.279	1.108	86,6	16,7	14,7	19,5	347	395	289	9	12	7	-0,3	+10,1	-0,5
HE zkT IId JC Lahn-Dill-Kreis	1.053	865	82,1	927	747	80,6	1.063	900	84,7	16,7	14,9	16,8	348	392	357	29	42	34	-0,4	+3,9	-6,8
HE zkT IIe JC Hochtaunuskreis	533	435	81,6	533	447	83,9	542	463	85,4	16,1	16,1	16,4	362	376	367	10	10	10	+1,4	-1,6	+2,0
HE zkT IIIb JC Offenbach am Main, Stadt	979	825	84,3	1.066	825	77,4	1.141	990	86,8	14,7	16,6	17,5	388	366	344	35	33	27	+2,2	+4,9	-3,1
RP gE Ib JC Bernkastel-Wittlich	430	387	90,0	446	398	89,2	430	387	90,0	32,4	34,5	31,6	13	13	43	3	4	12	+7,7	-1,1	-7,1
RP gE Ie JC Cochem-Zell	247	222	89,9	235	211	89,8	248	218	87,9	32,0	30,7	31,1	17	33	51	3	1	5	-1,0	+0,5	-7,2
RP gE IIa JC Rhein-Lahn-Kreis	566	491	86,7	622	541	87,0	621	547	88,1	27,9	29,6	28,1	50	48	89	2	1	2	+3,6	-6,3	-9,2
RP gE Ib JC Trier-Saarburg	351	307	87,5	350	307	87,7	377	338	89,7	27,2	28,3	29,5	61	59	70	17	17	19	+8,7	+0,2	-5,5
RP gE IIb JC Trier, Stadt	610	528	86,6	678	579	85,4	671	590	87,9	26,2	28,3	26,1	79	61	129	9	7	15	-2,6	-5,1	-6,4
RP gE IIIb JC Koblenz, Stadt	815	718	88,1	913	813	89,0	839	735	87,6	24,6	26,7	24,0	112	88	173	2	3	4	-3,1	-3,9	-4,9
RP gE Id JC Germersheim	541	467	86,3	599	519	86,6	648	547	84,4	24,5	26,3	27,2	115	98	103	8	6	5	-0,0	-4,9	-4,4
RP gE IIa JC Westerwaldkreis	716	607	84,8	801	687	85,8	859	747	87,0	23,6	25,6	25,6	129	114	140	5	4	5	+0,6	-6,6	-9,9
RP gE IIc JC Ahrweiler	442	374	84,6	446	355	79,6	448	392	87,5	23,3	25,1	25,9	138	121	134	7	4	6	+1,5	+11,8	-8,0
RP gE Ib JC Bitburg-Prüm	199	175	87,9	247	205	83,0	250	226	90,4	23,2	28,8	28,2	139	54	85	24	16	21	+6,3	-1,4	-10,0
RP gE Id JC Landau-Südliche Weinstraße	504	429	85,1	551	490	88,9	509	451	88,6	22,4	25,0	22,3	161	124	218	14	9	27	+5,9	-3,8	-2,0
RP zkT Id JC Mainz-Bingen	690	575	83,3	753	635	84,3	787	690	87,7	22,4	24,4	25,5	165	136	144	15	12	12	-0,3	+3,9	-5,6
RP zkT IIc JC Südwestpfalz	237	212	89,5	243	215	88,5	311	275	88,4	22,0	20,9	24,2	174	246	167	12	27	9	-11,3	-5,1	-10,4

"Integrationen" (INT_F), darunter in sozialversicherungspflichtige Beschäftigung (INT_SVB_F) und "Integrationsquoten" (K2_F) 2011 bis 2013 - Frauen

Tabelle 3

Jobcenter sortiert nach Ländern (SH bis TH) und innerhalb der Länder nach "Integrationsquote" 2013 (Spalte 10) absteigend

Frauen

Bund, Länder, Jobcenter, Trägerform (gE, zKT) und Vergleichstyp (Ia bis IIIe)	"Integrationen" (Frauen) in 12 Monaten (INT_12_F), darunter in sozialversicherungspflichtige Beschäftigung (INT_SVB_F) *									"Integrationsquote" (Frauen) ** (Kennzahl 2_F - K2_F)									nachrichtlich (F): Veränd. eLb-Bestand (K1E2_F) ***		
	INT_12_F darunter			INT_12_F darunter			INT_12_F darunter			K2_F			Rang K2_F			Rang K2 - Typ			K1E2_F (Dez.-Dez.)		
	2013	INT_SVB_F		2012	INT_SVB_F		2011	INT_SVB_F		'13	'12	'11	'13	'12	'11	'13	'12	'11	'13	'12	'11
	abs.	abs.	in %	abs.	abs.	in %	abs.	abs.	in %	in %	in %	in %	1 - 16 bzw. 1 - 408	1 - 16 bzw. 1 - 408	1 - 16 bzw. 1 - 408	1 - Typ-Maximum	1 - Typ-Maximum	1 - Typ-Maximum	in %	in %	in %
- 1 -	- 2 -	- 3 -	- 4 -	- 5 -	- 6 -	- 7 -	- 8 -	- 9 -	- 10 -	- 11 -	- 12 -	- 13 -	- 14 -	- 15 -	- 16 -	- 17 -	- 18 -	- 19 -	- 20 -	- 21 -	
RP gE Ie JC Rhein-Hunsrück-Kreis	308	259	84,1	389	334	85,9	427	369	86,4	21,8	26,4	26,7	179	97	116	14	8	12	+4,4	-7,6	-10,1
RP gE IIa JC Donnersbergkreis	327	265	81,0	353	308	87,3	296	240	81,1	20,7	22,7	18,7	210	185	313	9	9	22	-0,9	+1,3	-5,2
RP gE IIc JC Kaiserslautern	396	314	79,3	425	349	82,1	433	371	85,7	20,7	22,8	22,5	211	180	212	18	13	14	+4,5	-1,8	-4,8
RP zKT Ie JC Vulkaneifel	186	153	82,3	171	150	87,7	164	153	93,3	20,5	18,5	16,2	221	320	371	15	17	18	-3,2	-5,6	-10,2
RP zKT IIa JC Mayen-Koblenz	827	690	83,4	890	732	82,2	973	853	87,7	20,1	20,8	21,8	235	250	227	12	15	15	-1,2	-2,4	-7,9
RP gE IIa JC Deutsche Weinstraße	636	538	84,6	687	586	85,3	728	612	84,1	19,8	21,5	22,3	244	221	215	14	13	12	+0,6	-0,1	-2,1
RP zKT IIa JC Kusel	268	230	85,8	288	242	84,0	390	347	89,0	19,0	20,4	25,4	273	267	146	15	16	7	+6,5	-7,1	-6,3
RP gE IIId JC Neuwied	748	630	84,2	874	737	84,3	801	666	83,1	18,9	21,9	19,2	274	213	298	8	5	16	+0,5	-1,0	-8,3
RP gE IIa JC Bad Kreuznach	753	646	85,8	808	672	83,2	827	718	86,8	18,6	20,0	20,3	282	277	267	16	18	19	-0,5	-1,4	-1,6
RP gE IIa JC Birkenfeld	369	313	84,8	344	292	84,9	490	435	88,8	18,0	16,8	22,1	310	362	219	20	23	13	+1,4	-3,7	-9,6
RP gE IIa JC Zweibrücken, Stadt	165	141	85,5	206	175	85,0	206	173	84,0	17,8	22,6	21,4	314	190	237	21	10	17	+3,7	-1,7	-9,5
RP gE IIId JC Vorderpfalz-Ludwigshafen	2.015	1.652	82,0	2.179	1.827	83,8	2.179	1.825	83,8	16,7	18,5	18,4	344	324	323	28	21	23	+2,2	+1,0	-1,7
RP gE IIc JC Alzey-Worms	337	281	83,4	406	350	86,2	474	406	85,7	16,7	20,4	22,8	345	265	201	39	30	13	+4,2	-0,9	-8,1
RP gE IIe JC Mainz, Stadt	826	703	85,1	949	803	84,6	971	840	86,5	15,8	18,6	18,9	369	317	311	11	8	8	+3,4	+0,0	-1,1
RP gE IIIb JC Kaiserslautern, Stadt	634	532	83,9	734	632	86,1	765	660	86,3	15,7	18,5	19,1	371	323	302	32	26	23	+1,9	-0,1	-1,0
RP gE IIa JC Altenkirchen (Westerwald)	403	322	79,9	438	351	80,1	538	462	85,9	15,1	16,2	18,4	382	374	325	26	24	25	-1,4	-2,5	-9,4
RP gE IIa JC Pirmasens, Stadt	290	236	81,4	294	247	84,0	310	272	87,7	14,9	15,2	15,4	385	385	384	27	25	26	+0,8	-1,9	-4,8
RP gE IIIb JC Worms, Stadt	434	364	83,9	534	437	81,8	608	514	84,5	14,5	17,9	20,0	391	339	278	36	28	18	+5,7	-1,5	-4,5
BW gE Id JC Schwarzwald-Baar-Kreis	750	681	90,8	679	601	88,5	897	810	90,3	26,4	23,8	29,5	70	152	71	3	14	2	-0,9	-4,4	-10,8
BW zKT Ia JC Bodenseekreis	494	428	86,6	531	478	90,0	540	491	90,9	26,2	27,3	25,6	77	81	141	16	17	18	-3,3	-7,3	-7,3
BW gE Id JC Breisgau-Hochschwarzwald	739	629	85,1	782	673	86,1	825	724	87,8	26,0	27,9	27,5	81	68	98	4	1	4	+5,9	-3,3	-7,5
BW gE Id JC Konstanz	1.101	962	87,4	1.147	1.025	89,4	1.196	1.042	87,1	26,0	26,6	26,3	82	94	124	5	5	9	-1,3	-2,6	-9,0
BW gE Ic JC Main-Tauber-Kreis	390	334	85,6	419	356	85,0	406	353	86,9	25,9	28,2	26,7	83	62	115	15	9	23	+2,2	+0,8	-6,2
BW gE Ib JC Emmendingen	450	403	89,6	535	471	88,0	584	520	89,0	25,4	30,4	31,5	94	37	46	20	12	13	+2,6	-1,0	-9,8
BW zKT Ic JC Biberach	378	323	85,4	365	331	90,7	407	358	88,0	25,2	24,7	25,3	100	130	147	17	20	27	-2,7	-3,1	-7,2
BW gE Id JC Karlsruhe	1.181	1.032	87,4	1.315	1.179	89,7	1.391	1.236	88,9	24,8	27,7	28,0	106	76	93	6	2	3	+0,9	-0,5	-9,2
BW zKT Id JC Ludwigsburg	1.784	1.483	83,1	1.670	1.383	82,8	1.673	1.448	86,6	24,6	23,1	22,9	113	167	196	7	17	24	+0,2	+5,5	-8,1
BW gE Ic JC Alb-Donau-Kreis	382	346	90,6	401	352	87,8	503	455	90,5	24,6	25,7	30,4	114	110	59	20	17	13	-3,5	+1,2	-11,4
BW zKT Ic JC Ravensburg	718	609	84,8	760	594	78,2	811	742	91,5	24,0	25,9	26,2	124	108	128	21	16	25	-1,8	+3,5	-11,9
BW gE Id JC Böblingen	1.160	1.036	89,3	1.223	1.087	88,9	1.395	1.219	87,4	24,0	24,8	26,2	125	127	127	9	10	10	-2,0	-4,7	-9,4

"Integrationen" (INT_F), darunter in sozialversicherungspflichtige Beschäftigung (INT_SVB_F) und "Integrationsquoten" (K2_F) 2011 bis 2013 - Frauen

Tabelle 3

Jobcenter sortiert nach Ländern (SH bis TH) und innerhalb der Länder nach "Integrationsquote" 2013 (Spalte 10) absteigend

Frauen

Bund, Länder, Jobcenter, Trägerform (gE, zKT) und Vergleichstyp (Ia bis IIIe)	"Integrationen" (Frauen) in 12 Monaten (INT_12_F), darunter in sozialversicherungspflichtige Beschäftigung (INT_SVB_F) *									"Integrationsquote" (Frauen) ** (Kennzahl 2_F - K2_F)									nachrichtlich (F): Veränd. eLb-Bestand (K1E2_F) ***		
	INT_12_F darunter			INT_12_F darunter			INT_12_F darunter			K2_F			Rang K2_F			Rang K2 - Typ			K1E2_F (Dez.-Dez.)		
	2013	INT_SVB_F		2012	INT_SVB_F		2011	INT_SVB_F		'13	'12	'11	'13	'12	'11	'13	'12	'11	'13	'12	'11
	abs.	abs.	in %	abs.	abs.	in %	abs.	abs.	in %	in %	in %	in %	1 - 16 bzw. 1 - 408	1 - 16 bzw. 1 - 408	1 - 16 bzw. 1 - 408	1 - Typ-Maximum	1 - Typ-Maximum	1 - Typ-Maximum	in %	in %	in %
- 1 -	- 2 -	- 3 -	- 4 -	- 5 -	- 6 -	- 7 -	- 8 -	- 9 -	- 10 -	- 11 -	- 12 -	- 13 -	- 14 -	- 15 -	- 16 -	- 17 -	- 18 -	- 19 -	- 20 -	- 21 -	
BW zKT Id JC Waldshut	436	370	84,9	504	434	86,1	547	471	86,1	23,5	25,1	23,7	131	122	182	10	8	21	-6,4	-9,2	-14,1
BW gE Id JC Tübingen	604	487	80,6	583	504	86,4	693	596	86,0	23,5	22,5	24,9	134	194	155	11	21	15	-0,4	-2,8	-10,2
BW gE IIb JC Ulm, Universitätsstadt	509	454	89,2	485	426	87,8	619	562	90,8	23,5	22,1	26,7	135	204	114	14	19	13	-1,4	-0,5	-10,5
BW gE IIb JC Karlsruhe, Stadt	1.692	1.485	87,8	1.789	1.579	88,3	1.762	1.568	89,0	23,4	24,5	23,6	137	134	185	15	14	19	+0,8	-2,4	-4,0
BW gE Id JC Rastatt	687	595	86,6	769	688	89,5	798	692	86,7	23,2	25,3	25,0	141	118	152	12	7	14	+1,6	-3,6	-6,2
BW gE Ic JC Rottweil	336	289	86,0	347	306	88,2	437	392	89,7	23,1	24,4	29,1	143	137	76	24	22	17	-1,1	+2,5	-14,9
BW gE Ic JC Neckar-Odenwald-Kreis	407	353	86,7	444	386	86,9	486	432	88,9	22,6	23,7	24,3	154	156	166	25	26	29	-0,7	-3,6	-9,2
BW gE Id JC Göppingen	943	834	88,4	930	820	88,2	1.340	1.207	90,1	22,5	22,8	30,7	158	179	55	13	18	1	-1,8	+1,2	-11,0
BW zKT Ic JC Tuttlingen	365	312	85,5	331	300	90,6	363	311	85,7	22,2	20,5	20,5	171	262	264	27	32	33	+1,1	-1,5	-11,7
BW zKT Id JC Ortenaukreis	1.326	1.099	82,9	1.317	1.106	84,0	1.439	1.255	87,2	22,2	22,0	23,1	172	208	192	16	22	23	+0,9	-2,3	-6,0
BW gE Ic JC Hohenlohekreis	225	202	89,8	212	181	85,4	281	250	89,0	22,0	20,9	25,7	176	248	138	28	31	26	-0,1	+0,8	-11,6
BW gE Id JC Esslingen	1.656	1.416	85,5	1.823	1.600	87,8	1.965	1.741	88,6	21,7	23,3	23,5	181	162	186	18	16	22	-1,1	-3,7	-8,5
BW zKT Ib JC Enzkreis	336	285	84,8	364	320	87,9	389	340	87,4	21,7	22,9	23,0	182	173	195	27	27	27	-3,1	-0,8	-10,9
BW gE Ic JC Sigmaringen	339	287	84,7	341	296	86,8	481	416	86,5	21,5	21,8	27,8	187	215	95	29	28	19	-1,3	+0,2	-14,5
BW zKT Id JC Ostalbkreis	818	678	82,9	783	665	84,9	1.067	957	89,7	21,4	20,4	25,5	190	263	142	19	28	11	+1,9	-1,4	-14,1
BW gE Ic JC Calw	370	322	87,0	364	324	89,0	370	327	88,4	21,3	21,3	20,7	193	225	255	30	29	32	+2,9	-2,0	-7,1
BW gE Ic JC Freudenstadt	274	233	85,0	267	233	87,3	312	286	91,7	21,2	21,0	24,0	195	238	172	31	30	30	-0,9	+5,0	-10,4
BW gE Ic JC Schwäbisch Hall	478	420	87,9	569	513	90,2	639	565	88,4	21,2	24,3	25,3	197	139	148	32	23	28	-0,2	-6,4	-8,2
BW gE Id JC Lörrach	718	638	88,9	864	779	90,2	942	837	88,9	20,9	23,9	24,2	206	148	168	20	13	17	-4,7	-5,5	-7,2
BW gE IIb JC Freiburg im Breisgau, Stadt	1.173	931	79,4	1.360	1.096	80,6	1.420	1.193	84,0	20,6	23,8	23,7	214	154	183	19	16	18	-0,2	-2,5	-4,6
BW gE Id JC Heidenheim	439	390	88,8	504	444	88,1	535	477	89,2	20,4	23,8	23,9	222	155	176	23	15	18	+4,8	-1,6	-6,9
BW gE IIb JC Heidelberg, Stadt	504	431	85,5	603	508	84,2	559	481	86,0	19,6	22,9	20,3	250	178	269	21	17	25	-3,1	-3,3	-5,7
BW gE Id JC Rhein-Neckar-Kreis	1.657	1.390	83,9	1.819	1.529	84,1	1.621	1.387	85,6	19,6	22,0	19,1	251	209	300	25	23	29	+2,6	-0,0	-5,3
BW gE IIb JC Heilbronn, Stadt	613	538	87,8	575	489	85,0	759	663	87,4	19,6	18,9	23,4	252	310	190	22	24	21	+3,3	+0,6	-9,8
BW gE Id JC Reutlingen	821	722	87,9	882	761	86,3	1.074	951	88,5	19,5	20,7	24,3	253	251	165	26	27	16	+0,5	-2,6	-5,1
BW gE Id JC Rems-Murr-Kreis	1.244	1.080	86,8	1.351	1.142	84,5	1.562	1.392	89,1	19,4	20,8	22,9	260	249	197	27	26	25	+0,1	-3,1	-5,5
BW gE IIb JC Baden-Baden, Stadt	208	178	85,6	228	178	78,1	242	206	85,1	19,0	20,2	20,6	270	270	259	23	23	24	+1,1	-5,1	-5,9
BW gE IIIb JC Mannheim, Universitätsstadt	1.910	1.664	87,1	1.941	1.663	85,7	2.017	1.733	85,9	18,4	19,1	19,6	292	300	284	16	21	19	+2,2	+1,6	-2,8
BW gE Ic JC Zollernalbkreis	477	417	87,4	511	436	85,3	651	582	89,4	18,2	19,4	23,1	300	290	193	33	33	31	+0,9	-1,5	-11,8
BW gE Id JC Heilbronn	747	621	83,1	875	727	83,1	1.058	914	86,4	18,1	21,0	23,8	305	236	180	28	25	20	-1,8	-1,8	-10,0

"Integrationen" (INT_F), darunter in sozialversicherungspflichtige Beschäftigung (INT_SVB_F) und "Integrationsquoten" (K2_F) 2011 bis 2013 - Frauen

Tabelle 3

Jobcenter sortiert nach Ländern (SH bis TH) und innerhalb der Länder nach "Integrationsquote" 2013 (Spalte 10) absteigend

Frauen

Bund, Länder, Jobcenter, Trägerform (gE, zKT) und Vergleichstyp (Ia bis IIIe)	"Integrationen" (Frauen) in 12 Monaten (INT_12_F), darunter in sozialversicherungspflichtige Beschäftigung (INT_SVB_F) *									"Integrationsquote" (Frauen) ** (Kennzahl 2_F - K2_F)									nachrichtlich (F): Veränd. eLb-Bestand (K1E2_F) ***		
	INT_12_F darunter			INT_12_F darunter			INT_12_F darunter			K2_F			Rang K2_F			Rang K2 - Typ			K1E2_F (Dez.-Dez.)		
	2013	INT_SVB_F		2012	INT_SVB_F		2011	INT_SVB_F		'13	'12	'11	'13	'12	'11	'13	'12	'11	'13	'12	'11
	abs.	abs.	in %	abs.	abs.	in %	abs.	abs.	in %	in %	in %	in %	1 - 16 bzw. 1 - 408	1 - 16 bzw. 1 - 408	1 - 16 bzw. 1 - 408	1 - Typ-Maximum	1 - Typ-Maximum	1 - Typ-Maximum	in %	in %	in %
- 1 -	- 2 -	- 3 -	- 4 -	- 5 -	- 6 -	- 7 -	- 8 -	- 9 -	- 10 -	- 11 -	- 12 -	- 13 -	- 14 -	- 15 -	- 16 -	- 17 -	- 18 -	- 19 -	- 20 -	- 21 -	
BW zKT IIb JC Stuttgart, Landeshauptstadt	2.573	2.132	82,9	2.846	2.334	82,0	3.087	2.692	87,2	17,7	20,5	20,9	315	258	246	25	22	23	+5,8	-0,8	-6,9
BW zKT IIb JC Pforzheim, Stadt	564	470	83,3	601	518	86,2	645	562	87,1	14,6	15,4	16,0	390	383	376	26	26	26	+1,0	+1,6	-9,4
BY gE Ic JC Memmingen, Stadt	211	190	90,0	194	180	92,8	251	238	94,8	38,2	35,1	40,3	1	11	3	1	3	2	+1,3	-4,1	-18,0
BY gE Ic JC Unterallgäu	218	198	90,8	210	191	91,0	284	263	92,6	37,5	37,7	42,8	2	4	1	2	1	1	+8,4	-6,5	-22,2
BY zKT Ia JC Oberallgäu	424	378	89,2	373	338	90,6	443	400	90,3	37,4	32,9	35,7	3	19	17	1	9	6	+4,7	-3,3	-15,6
BY gE Ib JC Neustadt ad Aisch-Bad Windsh.	308	276	89,6	336	305	90,8	353	317	89,8	36,6	40,0	38,3	4	1	5	1	1	2	+3,5	-6,1	-8,9
BY gE Ia JC Garmisch-Partenkirchen	316	262	82,9	316	272	86,1	262	242	92,4	36,0	38,1	30,7	5	3	54	2	2	13	+11,0	+1,7	-5,0
BY gE Ia JC Rosenheim	639	559	87,5	746	660	88,5	682	587	86,1	35,9	38,7	32,9	6	2	32	3	1	10	-4,7	-6,2	-8,8
BY gE Ia JC Pfaffenhofen a.d. Ilm	189	168	88,9	204	191	93,6	240	218	90,8	35,6	36,4	37,0	7	7	9	4	5	3	+3,3	-10,6	-15,1
BY gE Ia JC Lindau (Bodensee)	256	238	93,0	264	247	93,6	289	270	93,4	35,4	36,8	38,0	8	5	7	5	3	2	+1,7	-3,5	-10,3
BY gE Ib JC Bamberg	332	302	91,0	297	266	89,6	406	352	86,7	33,7	31,7	36,3	9	26	13	2	10	4	+9,4	-4,3	-20,9
BY gE Ia JC Landsberg am Lech	269	225	83,6	279	249	89,2	254	228	89,8	33,5	36,7	31,6	10	6	44	6	4	12	+2,7	+2,4	-9,8
BY gE Ie JC Coburg	355	316	89,0	306	277	90,5	406	362	89,2	33,2	28,6	34,8	11	56	18	1	5	1	-3,5	+1,5	-17,7
BY gE Ic JC Dillingen a.d. Donau	262	229	87,4	237	200	84,4	300	262	87,3	32,2	27,7	30,8	14	75	53	3	12	11	-6,8	-5,4	-16,6
BY gE Ib JC Forchheim	332	293	88,3	302	277	91,7	352	315	89,5	32,0	29,1	31,4	15	52	50	4	15	16	-0,2	-0,1	-13,0
BY gE Ia JC Weilheim-Schongau	388	308	79,4	390	318	81,5	325	285	87,7	32,0	33,4	28,6	16	18	81	7	8	14	+3,1	+5,5	-1,5
BY gE Ic JC Freyung-Grafenau	207	183	88,4	214	186	86,9	239	210	87,9	32,0	32,8	32,0	18	20	39	4	4	8	+6,0	-9,5	-11,9
BY gE Ib JC Main-Spessart	282	245	86,9	296	262	88,5	372	332	89,2	31,8	32,3	36,0	19	24	15	5	9	6	+4,1	-4,7	-14,9
BY gE Ib JC Erlangen-Höchstädt	232	202	87,1	225	203	90,2	319	287	90,0	31,6	31,4	41,8	20	28	2	6	11	1	+3,8	+3,4	-12,5
BY gE Ia JC Bad Tölz-Wolfratshausen	358	309	86,3	357	322	90,2	396	358	90,4	31,3	30,5	33,2	21	36	29	8	13	9	-4,7	+2,8	-9,8
BY gE IIb JC Kempten (Allgäu), Stadt	367	331	90,2	363	320	88,2	458	420	91,7	31,2	31,4	38,2	22	29	6	1	2	1	-0,3	+1,1	-6,1
BY gE Ib JC Schweinfurt	270	235	87,0	310	268	86,5	292	255	87,3	31,0	36,1	29,5	23	8	67	7	2	18	+3,0	-4,3	-14,6
BY gE Ib JC Bayreuth	296	263	88,9	343	307	89,5	368	335	91,0	30,9	35,6	36,3	24	9	14	8	3	5	-2,6	-1,7	-8,4
BY gE IIb JC Coburg, Stadt	349	294	84,2	334	273	81,7	344	306	89,0	30,7	30,1	27,8	26	40	96	2	3	11	+0,4	-2,7	-12,5
BY gE Ia JC Freising	252	224	88,9	276	258	93,5	313	299	95,5	30,2	34,1	35,7	27	14	16	9	6	5	+2,9	+1,5	-12,4
BY gE Ib JC Eichstätt	132	112	84,8	149	130	87,2	189	166	87,8	30,0	33,7	36,6	28	15	11	9	5	3	+4,9	-3,6	-22,0
BY gE Ic JC Dingolfing-Landau	196	167	85,2	171	148	86,5	244	217	88,9	29,9	25,9	33,0	29	107	31	5	15	6	-7,5	+0,0	-12,7
BY gE Ia JC Berchtesgadener Land	287	260	90,6	288	256	88,9	394	349	88,6	29,7	30,7	38,9	30	34	4	10	12	1	+8,0	-1,5	-9,5
BY gE Ia JC Erding	261	232	88,9	253	228	90,1	333	306	91,9	29,6	28,9	34,8	31	53	19	11	14	7	+6,7	-5,8	-9,6
BY gE Ic JC Ostallgäu	228	197	86,4	280	244	87,1	325	303	93,2	29,4	35,2	37,4	32	10	8	6	2	3	+3,2	-6,5	-12,5

"Integrationen" (INT_F), darunter in sozialversicherungspflichtige Beschäftigung (INT_SVB_F) und "Integrationsquoten" (K2_F) 2011 bis 2013 - Frauen

Tabelle 3

Jobcenter sortiert nach Ländern (SH bis TH) und innerhalb der Länder nach "Integrationsquote" 2013 (Spalte 10) absteigend

Frauen

Bund, Länder, Jobcenter, Trägerform (gE, zKT) und Vergleichstyp (Ia bis IIIe)	"Integrationen" (Frauen) in 12 Monaten (INT_12_F), darunter in sozialversicherungspflichtige Beschäftigung (INT_SVB_F) *						"Integrationsquote" (Frauen) ** (Kennzahl 2_F - K2_F)									nachrichtlich (F): Veränd. eLb-Bestand (K1E2_F) ***					
	INT_12_F darunter			INT_12_F darunter			INT_12_F darunter			K2_F			Rang K2_F			Rang K2 - Typ			K1E2_F (Dez.-Dez.)		
	2013	INT_SVB_F		2012	INT_SVB_F		2011	INT_SVB_F		'13	'12	'11	'13	'12	'11	'13	'12	'11	'13	'12	'11
	abs.	abs.	in %	abs.	abs.	in %	abs.	abs.	in %	in %	in %	in %	1 - 16 bzw. 1 - 408	1 - 16 bzw. 1 - 408	1 - 16 bzw. 1 - 408	1 - Typ-Maximum	1 - Typ-Maximum	1 - Typ-Maximum	in %	in %	in %
- 1 -	- 2 -	- 3 -	- 4 -	- 5 -	- 6 -	- 7 -	- 8 -	- 9 -	- 10 -	- 11 -	- 12 -	- 13 -	- 14 -	- 15 -	- 16 -	- 17 -	- 18 -	- 19 -	- 20 -	- 21 -	
BY gE IIb JC Rosenheim, Stadt	367	324	88,3	365	307	84,1	393	356	90,6	29,4	29,9	31,7	33	42	41	3	4	5	+5,4	+0,3	-7,8
BY gE Ic JC Regen	218	192	88,1	229	206	90,0	253	234	92,5	29,1	31,3	31,4	34	30	48	7	5	10	+2,5	-0,5	-14,4
BY zKT Ib JC Ansbach	400	358	89,5	436	408	93,6	468	423	90,4	29,1	32,7	33,7	35	22	26	10	8	7	+2,1	+1,0	-8,6
BY gE IIa JC Neustadt-Weiden	725	615	84,8	735	661	89,9	896	816	91,1	28,9	29,3	33,2	36	51	30	1	2	1	-0,5	-1,8	-10,0
BY gE IIb JC Ansbach, Stadt	286	259	90,6	339	314	92,6	371	343	92,5	28,9	34,6	37,0	37	12	10	4	1	2	-1,2	+0,8	-6,4
BY gE Ic JC Weißenburg-Gunzenhausen	274	254	92,7	272	243	89,3	332	303	91,3	28,9	28,5	31,5	38	57	45	8	8	9	-5,6	+3,6	-13,8
BY gE Ic JC Schwandorf	401	343	85,5	398	347	87,2	485	443	91,3	28,8	29,7	33,3	39	46	28	9	7	5	+1,3	+2,2	-12,4
BY gE Ia JC Ebersberg	199	172	86,4	223	181	81,2	264	223	84,5	28,7	31,5	34,1	42	27	23	12	11	8	+2,2	-4,2	-11,9
BY gE Ib JC Roth	269	233	86,6	313	283	90,4	310	278	89,7	28,4	33,5	31,5	44	17	47	11	6	14	+3,0	-1,5	-11,4
BY gE IIb JC Landshut, Stadt	338	300	88,8	362	330	91,2	417	372	89,2	28,4	29,8	32,6	45	44	34	5	5	3	-1,5	-1,3	-9,6
BY gE Ia JC Dachau	278	249	89,6	324	286	88,3	298	266	89,3	28,3	32,2	27,3	47	25	102	13	10	16	+4,2	-7,3	-11,5
BY gE Ic JC Kelheim	195	175	89,7	182	163	89,6	242	231	95,5	28,2	26,5	30,7	48	96	56	10	14	12	-0,8	-4,0	-18,1
BY gE Ia JC Traunstein	436	372	85,3	444	391	88,1	559	508	90,9	27,9	27,9	32,2	49	67	37	14	16	11	+5,9	-8,6	-8,5
BY gE Ic JC Cham	241	214	88,8	224	192	85,7	285	263	92,3	27,8	27,8	34,2	51	73	22	11	11	4	+10,0	+4,9	-9,0
BY gE Ib JC Aichach-Friedberg	216	185	85,6	227	199	87,7	245	220	89,8	27,8	28,3	28,1	52	60	91	12	18	23	+2,5	-7,7	-4,0
BY gE Ib JC Nürnberger Land	382	331	86,6	354	314	88,7	391	341	87,2	27,7	26,7	28,1	53	89	86	13	22	22	+2,9	+2,2	-9,1
BY gE Ib JC Passau	540	481	89,1	609	538	88,3	714	619	86,7	27,6	30,1	32,3	55	41	36	14	14	9	-1,0	-5,3	-10,3
BY gE Ib JC Kitzingen	258	233	90,3	306	278	90,8	343	309	90,1	27,5	32,8	33,6	56	21	27	15	7	8	+3,7	-5,9	-10,7
BY gE IIb JC Bayreuth, Stadt	521	464	89,1	553	480	86,8	638	578	90,6	27,5	29,8	31,9	57	45	40	6	6	4	-1,3	+0,4	-9,5
BY gE IIb JC Passau, Stadt	276	230	83,3	266	227	85,3	325	283	87,1	27,4	26,1	30,5	58	102	58	7	11	6	-4,1	-0,4	-8,9
BY gE Ib JC Regensburg	400	328	82,0	391	336	85,9	401	366	91,3	27,2	27,2	26,3	60	82	122	16	21	24	+1,3	-0,8	-8,6
BY gE Ia JC Starnberg	243	203	83,5	215	183	85,1	226	203	89,8	27,2	24,7	25,7	62	128	137	15	18	17	+0,6	+6,9	-7,3
BY gE Ic JC Deggendorf	428	384	89,7	446	396	88,8	529	478	90,4	27,2	26,7	29,5	63	92	68	12	13	16	-3,2	-3,7	-11,7
BY gE Id JC Neu-Ulm	547	491	89,8	506	452	89,3	592	526	88,9	26,8	24,6	26,9	66	131	111	1	11	7	-0,6	-2,4	-8,3
BY gE Id JC Schwabach, Stadt	210	174	82,9	207	174	84,1	208	178	85,6	26,7	26,6	26,9	67	93	110	2	4	6	-2,2	+1,7	-5,4
BY gE Ie JC Kronach	197	178	90,4	197	178	90,4	287	264	92,0	26,6	26,7	34,5	68	91	21	5	6	3	-4,6	+1,2	-18,9
BY gE Ic JC Neumarkt idOPf	207	173	83,6	191	164	85,9	244	217	88,9	26,5	25,6	30,3	69	116	62	13	19	14	+7,3	+2,6	-15,7
BY zKT Ic JC Günzburg	268	237	88,4	254	227	89,4	317	290	91,5	26,4	24,5	27,5	72	135	100	14	21	20	-4,0	+3,3	-21,4
BY gE IIb JC Würzburg, Stadt	712	630	88,5	753	669	88,8	815	714	87,6	26,4	27,5	28,3	73	78	84	8	8	10	-1,2	-0,4	-9,1
BY gE Ie JC Bad Kissingen	327	282	86,2	280	241	86,1	325	250	76,9	26,3	21,6	22,9	74	217	198	6	16	16	+0,7	-9,1	-9,5

"Integrationen" (INT_F), darunter in sozialversicherungspflichtige Beschäftigung (INT_SVB_F) und "Integrationsquoten" (K2_F) 2011 bis 2013 - Frauen

Tabelle 3

Jobcenter sortiert nach Ländern (SH bis TH) und innerhalb der Länder nach "Integrationsquote" 2013 (Spalte 10) absteigend

Frauen

Bund, Länder, Jobcenter, Trägerform (gE, zKT) und Vergleichstyp (Ia bis IIIe)	"Integrationen" (Frauen) in 12 Monaten (INT_12_F), darunter in sozialversicherungspflichtige Beschäftigung (INT_SVB_F) *									"Integrationsquote" (Frauen) ** (Kennzahl 2_F - K2_F)									nachrichtlich (F): Veränd. eLb-Bestand (K1E2_F) ***		
	INT_12_F darunter			INT_12_F darunter			INT_12_F darunter			K2_F			Rang K2_F			Rang K2 - Typ			K1E2_F (Dez.-Dez.)		
	2013	INT_SVB_F		2012	INT_SVB_F		2011	INT_SVB_F		'13	'12	'11	'13	'12	'11	'13	'12	'11	'13	'12	'11
	abs.	abs.	in %	abs.	abs.	in %	abs.	abs.	in %	in %	in %	in %	1 - 16 bzw. 1 - 408	1 - 16 bzw. 1 - 408	1 - 16 bzw. 1 - 408	1 - Typ-Maximum	1 - Typ-Maximum	1 - Typ-Maximum	in %	in %	in %
- 1 -	- 2 -	- 3 -	- 4 -	- 5 -	- 6 -	- 7 -	- 8 -	- 9 -	- 10 -	- 11 -	- 12 -	- 13 -	- 14 -	- 15 -	- 16 -	- 17 -	- 18 -	- 19 -	- 20 -	- 21 -	
BY zKT Ia JC Miesbach	166	146	88,0	213	194	91,1	250	231	92,4	25,8	33,5	36,4	84	16	12	17	7	4	+5,1	-3,6	-11,3
BY gE Ib JC Augsburg	536	456	85,1	643	574	89,3	728	653	89,7	25,7	30,2	31,4	86	38	49	18	13	15	-0,7	-2,9	-8,9
BY gE Ib JC Landshut	241	197	81,7	223	198	88,8	277	246	88,8	25,6	23,9	28,4	89	150	82	19	25	20	+4,1	-2,8	-7,8
BY gE IIb JC Regensburg, Stadt	778	664	85,3	841	740	88,0	969	842	86,9	25,5	26,9	29,1	90	86	78	10	9	9	-1,9	-2,2	-9,6
BY gE Ie JC Lichtenfels	207	183	88,4	257	220	85,6	298	271	90,9	25,5	30,2	31,0	91	39	52	8	3	6	+1,7	-10,7	-16,7
BY gE Ic JC Neuburg-Schrobenhausen	162	132	81,5	158	136	86,1	181	163	90,1	25,5	24,1	26,2	93	143	126	16	24	24	-1,0	-5,0	-6,5
BY zKT Ib JC Würzburg	304	269	88,5	285	253	88,8	316	270	85,4	25,2	23,0	24,2	99	172	169	21	26	26	+0,9	-5,7	-4,3
BY gE Ic JC Rottal-Inn	260	212	81,5	291	257	88,3	332	296	89,2	25,1	28,0	29,8	102	65	65	18	10	15	+0,9	-4,0	-9,2
BY zKT IIb JC Schweinfurt, Stadt	514	448	87,2	552	483	87,5	498	420	84,3	24,9	25,6	22,8	103	115	202	11	12	22	-5,9	-2,7	+6,8
BY gE Ie JC Hof	367	332	90,5	339	294	86,7	479	407	85,0	24,8	22,6	29,1	105	188	75	9	14	11	-3,0	-3,4	-12,7
BY gE Ic JC Amberg-Sulzbach	473	406	85,8	456	382	83,8	604	522	86,4	24,7	23,0	27,3	107	169	101	19	27	21	-0,9	-5,7	-17,5
BY gE Ib JC Haßberge	200	142	71,0	223	181	81,2	266	229	86,1	24,7	27,9	30,4	109	71	60	22	19	17	+1,9	-3,3	-13,3
BY gE Ia JC Fürstenfeldbruck	591	511	86,5	653	580	88,8	657	572	87,1	24,7	28,1	27,7	110	64	97	18	15	15	+2,5	+3,2	-5,2
BY gE Ie JC Kulmbach	266	235	88,3	296	268	90,5	385	333	86,5	24,2	25,1	29,4	119	120	72	10	9	10	-7,1	-5,4	-10,8
BY gE IIb JC Augsburg, Stadt	1.654	1.425	86,2	1.705	1.515	88,9	2.040	1.794	87,9	24,1	24,0	26,5	123	146	117	12	15	14	-3,2	-4,8	-9,1
BY gE IIb JC Bamberg, Stadt	338	285	84,3	388	348	89,7	456	400	87,7	23,7	26,1	29,8	128	100	64	13	10	7	-4,6	-2,8	-5,3
BY gE Ib JC Fürth, Land	255	224	87,8	297	271	91,2	359	321	89,4	23,5	27,7	31,7	132	74	42	23	20	11	-1,0	+2,2	-14,2
BY gE Ic JC Donau-Ries	175	161	92,0	234	220	94,0	264	247	93,6	23,5	31,1	32,6	133	31	35	22	6	7	+1,4	-2,0	-12,4
BY gE Ic JC Altötting	319	285	89,3	349	302	86,5	388	346	89,2	23,4	25,7	27,9	136	111	94	23	18	18	+4,3	-0,2	-5,9
BY gE Ib JC Aschaffenburg	382	339	88,7	405	371	91,6	415	372	89,6	23,0	26,0	25,7	144	104	139	25	23	25	+7,1	+2,1	-6,0
BY gE Ic JC Straubing-Bogen	442	388	87,8	455	399	87,7	544	476	87,5	22,5	23,8	27,2	155	153	105	26	25	22	+1,3	+3,0	-10,5
BY zKT IIb JC Ingolstadt, Stadt	497	433	87,1	571	507	88,8	728	670	92,0	22,4	24,9	29,4	162	125	73	16	13	8	-2,9	-0,7	-13,4
BY gE Ie JC Tirschenreuth	210	179	85,2	226	195	86,3	280	241	86,1	22,4	22,9	26,1	164	175	131	12	13	13	-3,4	-8,2	-7,3
BY gE IIb JC Aschaffenburg, Stadt	437	372	85,1	438	384	87,7	550	491	89,3	22,3	22,6	27,5	166	189	99	17	18	12	+0,3	+0,4	-6,0
BY gE Ib JC Miltenberg	329	291	88,4	361	312	86,4	488	444	91,0	22,3	25,3	32,2	167	117	38	26	24	10	+2,2	+1,0	-11,2
BY zKT Id JC Erlangen, Stadt	354	294	83,1	430	369	85,8	418	358	85,6	21,9	27,0	25,1	177	83	151	17	3	13	-0,4	+0,6	-6,6
BY zKT Ia JC München	552	464	84,1	486	400	82,3	583	491	84,2	21,9	19,3	24,7	178	294	157	19	19	19	+4,9	+2,3	+0,6
BY gE IIId JC Fürth, Stadt	744	635	85,3	828	714	86,2	905	788	87,1	21,6	23,8	24,9	184	151	154	3	3	2	-0,3	-2,6	-4,1
BY gE IIb JC München, Landeshauptstadt	5.682	4.809	84,6	5.837	5.061	86,7	6.597	5.784	87,7	20,9	21,5	23,5	205	220	187	18	20	20	+1,4	-2,2	-3,2
BY gE Id JC Mühldorf am Inn	302	254	84,1	327	286	87,5	419	377	90,0	20,5	22,7	26,8	220	184	113	22	19	8	+3,9	+0,3	-12,8

"Integrationen" (INT_F), darunter in sozialversicherungspflichtige Beschäftigung (INT_SVB_F) und "Integrationsquoten" (K2_F) 2011 bis 2013 - Frauen

Tabelle 3

Jobcenter sortiert nach Ländern (SH bis TH) und innerhalb der Länder nach "Integrationsquote" 2013 (Spalte 10) absteigend

Frauen

Bund, Länder, Jobcenter, Trägerform (gE, zKT) und Vergleichstyp (Ia bis IIIe)	"Integrationen" (Frauen) in 12 Monaten (INT_12_F), darunter in sozialversicherungspflichtige Beschäftigung (INT_SVB_F) *									"Integrationsquote" (Frauen) ** (Kennzahl 2_F - K2_F)									nachrichtlich (F): Veränd. eLb-Bestand (K1E2_F) ***		
	INT_12_F darunter			INT_12_F darunter			INT_12_F darunter			K2_F			Rang K2_F			Rang K2 - Typ			K1E2_F (Dez.-Dez.)		
	2013	INT_SVB_F		2012	INT_SVB_F		2011	INT_SVB_F		'13	'12	'11	'13	'12	'11	'13	'12	'11	'13	'12	'11
	abs.	abs.	in %	abs.	abs.	in %	abs.	abs.	in %	in %	in %	in %	1 - 16 bzw. 1 - 408	1 - 16 bzw. 1 - 408	1 - 16 bzw. 1 - 408	1 - Typ-Maximum	1 - Typ-Maximum	1 - Typ-Maximum	in %	in %	in %
- 1 -	- 2 -	- 3 -	- 4 -	- 5 -	- 6 -	- 7 -	- 8 -	- 9 -	- 10 -	- 11 -	- 12 -	- 13 -	- 14 -	- 15 -	- 16 -	- 17 -	- 18 -	- 19 -	- 20 -	- 21 -	
BY gE IIa JC Wunsiedel im Fichtelgebirge	316	264	83,5	360	310	86,1	379	320	84,4	20,0	22,0	22,0	239	211	221	13	12	14	-1,1	-2,6	-7,2
BY gE Ie JC Rhön-Grabfeld	145	127	87,6	188	164	87,2	253	236	93,3	19,8	24,6	29,5	246	132	69	16	10	9	-2,8	-3,4	-15,0
BY gE IIb JC Nürnberg, Stadt	3.499	3.055	87,3	3.736	3.246	86,9	4.430	3.854	87,0	19,6	21,0	24,0	249	243	175	20	21	17	+1,4	-1,2	-5,1
BY gE IIa JC Hof, Stadt	315	257	81,6	329	272	82,7	391	342	87,5	18,4	18,9	21,7	291	308	231	19	21	16	+0,2	-2,1	-4,2
BY zKT IIb JC Kaufbeuren, Stadt	167	140	83,8	182	146	80,2	265	240	90,6	17,8	18,6	24,4	313	319	159	24	25	16	-2,8	-6,9	-10,5
SL zKT IIa JC St. Wendel	348	284	81,6	388	325	83,8	414	339	81,9	23,8	26,1	26,1	126	101	130	3	3	4	-3,4	-1,0	-9,5
SL gE IIa JC Merzig-Wadern	338	304	89,9	359	307	85,5	457	406	88,8	20,2	20,9	25,5	227	245	143	10	14	6	-1,6	-1,4	-10,3
SL zKT IIId JC Saarpfalz-Kreis	511	414	81,0	521	438	84,1	597	523	87,6	17,5	18,3	20,6	322	329	257	20	24	7	+2,6	+2,5	-7,8
SL gE IIIb JC Regionalverband Saarbrücken	2.354	1.956	83,1	2.382	1.978	83,0	2.377	2.023	85,1	17,0	17,3	16,6	337	352	364	25	31	29	+2,5	-1,8	-5,0
SL zKT IIa JC Saarlouis	765	640	83,7	628	503	80,1	869	732	84,2	16,2	14,3	18,7	355	397	315	25	27	23	+6,3	+2,2	-8,8
SL gE IIId JC Neunkirchen	633	533	84,2	697	563	80,8	822	707	86,0	15,5	17,4	20,3	374	349	268	37	32	9	+4,2	+0,8	-5,8
BE gE IIIb JC Pankow	3.706	2.935	79,2	4.152	3.281	79,0	4.268	3.452	80,9	26,3	28,8	28,1	76	55	87	1	1	1	-1,1	-4,0	-4,4
BE gE IIIb JC Treptow-Köpenick	2.390	2.008	84,0	2.731	2.262	82,8	2.447	2.064	84,3	24,5	27,9	24,7	117	70	158	3	2	2	-0,4	-0,5	-1,5
BE gE IIIb JC Lichtenberg	3.499	2.848	81,4	3.686	3.108	84,3	3.562	3.002	84,3	22,4	23,3	22,1	163	164	220	5	5	6	-0,7	-1,7	-2,0
BE gE IIIb JC Friedrichshain-Kreuzberg	3.955	2.744	69,4	4.535	3.112	68,6	4.160	3.194	76,8	20,7	23,5	20,8	212	159	250	6	4	12	-0,5	-2,6	-2,9
BE gE IIIb JC Marzahn-Hellersdorf	3.744	3.222	86,1	4.102	3.531	86,1	3.917	3.388	86,5	20,3	22,1	21,1	225	203	243	7	9	11	-0,7	-0,7	-0,1
BE gE IIIb JC Steglitz-Zehlendorf	1.651	1.283	77,7	1.952	1.592	81,6	1.974	1.663	84,2	19,4	22,3	21,3	259	196	238	13	7	9	-1,1	-5,0	-5,2
BE gE IIIb JC Reinickendorf	2.796	2.229	79,7	2.733	2.245	82,1	2.860	2.403	84,0	18,9	18,9	20,0	275	306	276	14	22	16	+2,5	+1,8	+1,1
BE gE IIIb JC Tempelhof-Schöneberg	3.412	2.556	74,9	3.729	2.869	76,9	3.609	2.952	81,8	18,8	20,1	19,3	277	272	296	15	14	22	-0,7	-2,5	+0,3
BE gE IIIb JC Charlottenburg-Wilmersdorf	2.469	1.955	79,2	2.722	2.193	80,6	2.601	2.171	83,5	18,2	19,5	18,1	302	288	332	17	19	25	-2,5	-2,8	-3,0
BE gE IIIb JC Spandau	2.876	2.353	81,8	3.243	2.739	84,5	3.050	2.566	84,1	17,3	19,7	18,6	325	285	318	23	18	24	+0,6	+0,3	+1,4
BE gE IIIb JC Neukölln	4.290	3.086	71,9	4.782	3.568	74,6	4.391	3.502	79,8	15,9	17,6	15,8	366	344	379	30	29	32	-1,1	-1,3	-1,6
BE gE IIIb JC Mitte	4.438	3.084	69,5	4.772	3.521	73,8	4.548	3.482	76,6	15,9	16,9	15,9	367	360	378	31	32	31	+0,2	-1,8	-1,1
BB gE IIIe JC Dahme-Spreewald	1.256	1.067	85,0	1.342	1.124	83,8	1.482	1.277	86,2	28,3	29,5	30,6	46	49	57	4	2	1	-2,9	-4,1	-6,2
BB zKT IIIa JC Potsdam-Mittelmark	1.062	926	87,2	1.004	860	85,7	1.200	1.061	88,4	25,7	23,6	26,3	85	157	123	4	11	6	-3,9	-1,8	-11,3
BB gE IIIe JC Potsdam, Stadt	1.323	1.119	84,6	1.523	1.247	81,9	1.600	1.358	84,9	25,3	28,4	29,1	97	58	77	8	3	2	+1,4	-4,3	-3,2
BB zKT IIIa JC Havelland	1.234	1.106	89,6	1.115	961	86,2	1.298	1.137	87,6	23,2	20,6	23,0	140	254	194	8	19	13	-2,8	-0,4	-7,7
BB gE IIIa JC Teltow-Fläming	1.075	911	84,7	1.172	1.022	87,2	1.346	1.179	87,6	22,8	24,3	26,1	150	140	132	10	8	7	-1,0	-4,4	-6,9
BB gE IIIe JC Cottbus, Stadt	1.194	1.050	87,9	1.242	1.078	86,8	1.248	1.068	85,6	22,5	22,9	22,5	159	177	210	10	13	16	-2,1	-1,1	-3,0
BB gE IIIa JC Märkisch-Oderland	1.622	1.412	87,1	1.573	1.372	87,2	1.690	1.456	86,2	22,5	21,2	21,7	160	228	229	11	15	19	-2,5	-2,8	-7,1

"Integrationen" (INT_F), darunter in sozialversicherungspflichtige Beschäftigung (INT_SVB_F) und "Integrationsquoten" (K2_F) 2011 bis 2013 - Frauen

Tabelle 3

Jobcenter sortiert nach Ländern (SH bis TH) und innerhalb der Länder nach "Integrationsquote" 2013 (Spalte 10) absteigend

Frauen

Bund, Länder, Jobcenter, Trägerform (gE, zKT) und Vergleichstyp (Ia bis IIIe)	"Integrationen" (Frauen) in 12 Monaten (INT_12_F), darunter in sozialversicherungspflichtige Beschäftigung (INT_SVB_F) *									"Integrationsquote" (Frauen) ** (Kennzahl 2_F - K2_F)									nachrichtlich (F): Veränd. eLb-Bestand (K1E2_F) ***		
	INT_12_F darunter			INT_12_F darunter			INT_12_F darunter			K2_F			Rang K2_F			Rang K2 - Typ			K1E2_F (Dez.-Dez.)		
	2013	INT_SVB_F		2012	INT_SVB_F		2011	INT_SVB_F		'13	'12	'11	'13	'12	'11	'13	'12	'11	'13	'12	'11
	abs.	abs.	in %	abs.	abs.	in %	abs.	abs.	in %	in %	in %	in %	1 - 16 bzw. 1 - 408	1 - 16 bzw. 1 - 408	1 - 16 bzw. 1 - 408	1 - Typ-Maximum	1 - Typ-Maximum	1 - Typ-Maximum	in %	in %	in %
- 1 -	- 2 -	- 3 -	- 4 -	- 5 -	- 6 -	- 7 -	- 8 -	- 9 -	- 10 -	- 11 -	- 12 -	- 13 -	- 14 -	- 15 -	- 16 -	- 17 -	- 18 -	- 19 -	- 20 -	- 21 -	
BB gE IIIa JC Barnim	1.346	1.177	87,4	1.340	1.154	86,1	1.356	1.149	84,7	21,5	20,7	20,1	188	253	275	15	18	23	-4,1	-3,9	-3,9
BB gE IIIe JC Frankfurt (Oder), Stadt	724	613	84,7	648	550	84,9	687	582	84,7	21,1	19,1	19,9	200	298	280	14	17	17	-0,3	+1,5	-4,9
BB gE IIIId JC Elbe-Elster	918	791	86,2	980	850	86,7	977	831	85,1	20,2	21,0	19,6	228	242	285	13	12	14	-4,7	-3,4	-7,5
BB gE IIIId JC Oberspreewald-Lausitz	1.142	1.030	90,2	1.145	982	85,8	1.154	1.030	89,3	20,2	19,7	18,9	231	284	306	15	16	18	-4,0	-2,6	-5,8
BB zKT IIIId JC Ostprignitz-Ruppin	963	777	80,7	944	797	84,4	916	779	85,0	20,0	19,1	17,6	241	299	342	16	20	23	-4,0	-3,0	-7,7
BB gE IIIe JC Brandenburg a.d. Havel, Stadt	778	668	85,9	832	716	86,1	978	870	89,0	19,8	20,5	22,9	243	259	199	17	16	14	-0,6	-5,8	-3,6
BB gE IIIId JC Prignitz	756	630	83,3	782	673	86,1	806	667	82,8	19,3	19,4	19,0	264	291	305	18	18	17	-1,0	-4,7	-5,5
BB zKT IIIa JC Oder-Spree	1.180	1.021	86,5	1.295	1.101	85,0	1.403	1.188	84,7	16,9	18,0	18,6	341	338	319	24	23	24	-1,6	-3,8	-5,4
BB zKT IIIa JC Oberhavel	1.056	928	87,9	1.168	1.031	88,3	1.320	1.129	85,5	16,4	17,5	18,6	352	346	320	25	24	25	-3,1	-3,6	-6,1
BB zKT IIIa JC Spree-Neiße	794	642	80,9	829	701	84,6	950	826	86,9	16,3	16,6	18,2	353	364	327	26	25	26	-4,6	+0,2	-7,3
BB zKT IIIId JC Uckermark	1.222	1.067	87,3	1.340	1.157	86,3	1.097	959	87,4	15,9	17,2	13,7	368	353	398	30	26	30	-2,9	-1,1	-2,3
MV zKT IIIId JC Vorpommern-Rügen	2.862	2.622	91,6	3.376	3.130	92,7	3.686	3.376	91,6	27,6	32,4	33,9	54	23	25	2	1	1	+0,6	-2,8	-6,8
MV gE IIIe JC Rostock, Hansestadt	2.673	2.332	87,2	2.881	2.498	86,7	3.090	2.717	87,9	26,0	27,4	28,1	80	79	90	5	6	5	-2,4	-2,6	-5,4
MV gE IIIa JC Bad Doberan	822	730	88,8	911	818	89,8	1.017	932	91,6	25,3	27,6	29,0	96	77	79	5	4	3	-3,7	-3,4	-8,1
MV gE IIIId JC Vorpommern-Greifswald Nord	2.030	1.848	91,0	2.309	2.085	90,3	2.397	2.178	90,9	24,2	26,7	26,4	120	90	120	4	2	3	-4,5	-3,3	-5,4
MV gE IIIId JC Mecklenburgische Seenplatte N.	1.442	1.310	90,8	1.465	1.307	89,2	1.525	1.371	89,9	22,9	22,7	22,6	148	183	206	6	6	6	-3,2	-2,7	-5,4
MV gE IIIa JC Nordwestmecklenburg	1.266	1.146	90,5	1.487	1.338	90,0	1.591	1.401	88,1	22,3	25,0	25,2	168	123	149	12	7	10	-4,5	-5,2	-6,5
MV gE IIIe JC Schwerin, Landeshauptstadt	1.049	919	87,6	1.230	1.094	88,9	1.414	1.251	88,5	21,2	23,6	25,4	198	158	145	13	11	8	-2,3	-6,4	-6,5
MV gE IIIId JC Mecklenburgische Seenplatte S.	1.497	1.310	87,5	1.526	1.316	86,2	1.701	1.499	88,1	21,1	21,3	22,6	199	224	207	9	10	7	-0,7	-2,3	-6,5
MV gE IIIId JC Ludwigslust-Parchim	1.439	1.283	89,2	1.647	1.462	88,8	1.734	1.548	89,3	20,3	22,6	22,3	224	191	214	12	7	9	-2,3	-4,0	-7,0
MV gE IIIId JC Güstrow	852	751	88,1	968	829	85,6	1.051	929	88,4	18,3	20,0	20,6	296	276	260	23	15	13	-4,9	-2,6	-8,1
MV gE IIIId JC Vorpommern-Greifswald Süd	645	581	90,1	692	606	87,6	689	592	85,9	16,2	16,8	15,9	354	363	377	27	28	29	-4,6	-2,2	-6,9
SN gE IIIa JC Sächsische Schweiz- Osterzg.	2.073	1.819	87,7	2.272	2.007	88,3	2.277	1.999	87,8	26,2	27,9	26,4	78	69	121	3	2	5	-4,7	-2,2	-7,8
SN gE IIIe JC Dresden, Stadt	4.815	4.060	84,3	4.982	4.219	84,7	5.707	4.872	85,4	25,6	25,6	28,0	88	113	92	6	8	6	-2,7	-3,6	-5,8
SN gE IIIe JC Leipzig, Stadt	6.807	5.786	85,0	6.850	5.762	84,1	7.295	6.240	85,5	25,3	24,8	25,2	98	126	150	9	9	9	-0,8	-4,3	-4,4
SN gE IIIe JC Chemnitz, Stadt	2.322	1.968	84,8	2.603	2.205	84,7	2.705	2.316	85,6	22,2	24,2	24,0	169	141	174	11	10	11	-2,5	-3,1	-5,8
SN gE IIIa JC Vogtlandkreis	1.646	1.428	86,8	1.827	1.564	85,6	2.051	1.777	86,6	21,2	22,2	22,7	196	200	203	17	13	14	-5,0	-6,4	-9,3
SN zKT IIIa JC Leipzig	1.973	1.699	86,1	1.949	1.622	83,2	2.195	1.903	86,7	21,0	19,5	20,8	202	289	253	18	22	21	-5,1	-5,4	-7,2
SN zKT IIIId JC Görlitz	2.546	2.193	86,1	2.420	2.130	88,0	2.455	2.066	84,2	20,7	18,9	18,0	208	309	333	11	23	21	-4,3	-3,9	-7,3
SN gE IIIa JC Zwickau	2.372	2.055	86,6	2.546	2.207	86,7	2.845	2.478	87,1	20,7	21,1	21,8	213	233	228	19	17	18	-4,4	-6,2	-9,0

"Integrationen" (INT_F), darunter in sozialversicherungspflichtige Beschäftigung (INT_SVB_F) und "Integrationsquoten" (K2_F) 2011 bis 2013 - Frauen

Tabelle 3

Jobcenter sortiert nach Ländern (SH bis TH) und innerhalb der Länder nach "Integrationsquote" 2013 (Spalte 10) absteigend

Frauen

Bund, Länder, Jobcenter, Trägerform (gE, zKT) und Vergleichstyp (Ia bis IIIe)	"Integrationen" (Frauen) in 12 Monaten (INT_12_F), darunter in sozialversicherungspflichtige Beschäftigung (INT_SVB_F) *									"Integrationsquote" (Frauen) ** (Kennzahl 2_F - K2_F)						nachrichtlich (F): Veränd. eLb-Bestand (K1E2_F) ***					
	INT_12_F darunter			INT_12_F darunter			INT_12_F darunter			K2_F			Rang K2_F			Rang K2 - Typ			K1E2_F (Dez.-Dez.)		
	2013	INT_SVB_F		2012	INT_SVB_F		2011	INT_SVB_F		'13	'12	'11	'13	'12	'11	'13	'12	'11	'13	'12	'11
	abs.	abs.	in %	abs.	abs.	in %	abs.	abs.	in %	in %	in %	in %	1 - 16 bzw. 1 - 408	1 - 16 bzw. 1 - 408	1 - 16 bzw. 1 - 408	1 - Typ-Maximum	1 - Typ-Maximum	1 - Typ-Maximum	in %	in %	in %
- 1 -	- 2 -	- 3 -	- 4 -	- 5 -	- 6 -	- 7 -	- 8 -	- 9 -	- 10 -	- 11 -	- 12 -	- 13 -	- 14 -	- 15 -	- 16 -	- 17 -	- 18 -	- 19 -	- 20 -	- 21 -	
SN zKT IIIa JC Erzgebirgskreis	2.455	2.166	88,2	2.918	2.563	87,8	2.940	2.610	88,8	20,6	23,0	22,0	217	171	225	20	12	17	-6,5	-2,1	-11,5
SN zKT IIIa JC Meißen	1.788	1.562	87,4	1.914	1.695	88,6	1.943	1.633	84,0	20,5	21,1	20,2	218	232	273	21	16	22	-4,3	-4,3	-7,3
SN gE IIIc JC Nordsachsen	1.639	1.445	88,2	1.913	1.670	87,3	1.911	1.633	85,5	19,8	22,3	20,8	248	197	249	17	8	11	-2,1	-4,3	-7,7
SN gE IIIa JC Mittelsachsen	1.921	1.693	88,1	2.105	1.795	85,3	2.548	2.245	88,1	19,0	19,9	22,0	268	280	224	23	21	16	-3,4	-6,0	-11,3
SN zKT IIIc JC Bautzen	1.981	1.710	86,3	1.908	1.615	84,6	2.109	1.803	85,5	18,3	17,1	17,1	294	357	351	22	27	26	-5,7	-5,3	-6,8
ST gE IIIc JC Wittenberg	1.321	1.182	89,5	1.387	1.197	86,3	1.328	1.130	85,1	23,0	23,3	20,8	146	163	252	5	5	12	-3,2	-4,5	-8,9
ST gE IIIc JC Börde	1.362	1.183	86,9	1.260	1.087	86,3	1.437	1.297	90,3	22,7	20,6	22,5	152	255	208	7	14	8	-5,2	-0,3	-7,3
ST gE IIIe JC Magdeburg, Landeshauptstadt	2.626	2.229	84,9	2.613	2.230	85,3	3.006	2.588	86,1	21,4	21,2	23,6	191	229	184	12	15	13	-1,5	-0,7	-5,8
ST zKT IIIa JC Altmarkkreis Salzwedel	682	580	85,0	687	566	82,4	787	691	87,8	21,3	20,5	22,5	194	261	211	16	20	15	-2,9	-0,5	-11,3
ST zKT IIIc JC Harz	1.991	1.702	85,5	2.081	1.735	83,4	2.025	1.682	83,1	21,0	20,9	19,1	204	244	303	10	13	16	-4,5	-5,8	-6,6
ST gE IIIe JC Halle (Saale), Stadt	2.660	2.183	82,1	3.058	2.554	83,5	3.086	2.651	85,9	20,6	23,1	22,5	216	168	209	15	12	15	-0,9	-4,9	-3,5
ST zKT IIIc JC Burgenlandkreis	1.781	1.509	84,7	1.584	1.348	85,1	1.844	1.576	85,5	19,0	16,3	18,6	269	371	317	19	30	20	-4,9	-0,4	-5,3
ST gE IIIc JC Dessau-Roßlau	803	668	83,2	819	689	84,1	883	749	84,8	19,0	19,0	19,6	271	301	286	20	21	15	-2,0	-2,6	-6,1
ST gE IIIc JC Jerichower Land	708	598	84,5	761	641	84,2	890	762	85,6	18,7	19,6	21,3	279	286	239	21	17	10	-4,8	-1,5	-10,2
ST gE IIIc JC Stendal	1.137	942	82,8	1.451	1.224	84,4	1.256	1.077	85,7	17,6	21,8	18,0	319	214	335	25	9	22	-2,2	-4,4	-5,3
ST zKT IIIc JC Saalekreis	1.452	1.194	82,2	1.411	1.193	84,5	1.557	1.349	86,6	17,5	16,5	17,6	321	368	343	26	29	24	-2,0	-4,3	-2,8
ST zKT IIIc JC Anhalt-Bitterfeld	1.390	1.155	83,1	1.544	1.274	82,5	1.569	1.308	83,4	16,1	17,5	16,7	359	348	360	28	25	28	-2,7	-4,2	-3,2
ST gE IIIc JC Mansfeld-Südharz	1.209	1.051	86,9	1.353	1.165	86,1	1.380	1.158	83,9	16,1	17,5	17,0	361	345	354	29	24	27	-1,4	-4,4	-5,9
ST zKT IIIc JC Salzlandkreis	1.741	1.380	79,3	1.786	1.354	75,8	1.675	1.415	84,5	15,5	15,3	13,6	376	384	399	31	31	31	-3,8	-4,3	-3,5
TH gE Ie JC Hildburghausen	361	328	90,9	365	331	90,7	458	419	91,5	32,9	30,6	33,9	12	35	24	2	2	4	-7,9	-6,9	-15,8
TH gE IIIe JC Erfurt, Stadt	2.850	2.481	87,1	2.843	2.429	85,4	2.907	2.535	87,2	30,7	29,7	28,9	25	47	80	1	1	3	-3,2	-3,3	-5,9
TH gE IIIc JC Sömmerda	678	622	91,7	669	609	91,0	758	684	90,2	28,7	26,2	26,9	40	99	109	1	3	2	-8,9	-6,5	-10,3
TH gE IIIe JC Weimar, Stadt	713	603	84,6	690	577	83,6	688	558	81,1	28,7	26,9	24,8	41	85	156	2	7	10	-2,2	-5,7	-7,7
TH zKT IIIe JC Jena, Stadt	850	726	85,4	863	720	83,4	901	749	83,1	28,4	27,9	27,2	43	66	104	3	5	7	-4,9	-4,5	-8,6
TH gE IIIa JC Weimarer Land	654	568	86,9	708	605	85,5	692	595	86,0	27,3	27,9	26,0	59	72	133	1	3	8	-3,9	-5,0	-5,4
TH gE IIIc JC Unstrut-Hainich-Kreis	1.135	969	85,4	1.106	948	85,7	1.175	1.006	85,6	27,2	25,8	26,3	64	109	125	3	4	4	-5,2	-1,2	-6,4
TH zKT Ie JC Schmalkalden-Meiningen	763	650	85,2	766	673	87,9	911	805	88,4	27,1	26,5	29,9	65	95	63	4	7	7	-1,5	-0,4	-13,2
TH gE IIIa JC Gotha	1.186	1.024	86,3	1.222	1.060	86,7	1.471	1.288	87,6	26,4	25,9	29,2	71	106	74	2	5	2	-7,3	-3,0	-8,8
TH gE Ie JC Sonneberg	279	256	91,8	335	300	89,6	455	417	91,6	25,6	29,3	34,7	87	50	20	7	4	2	-2,9	-6,9	-15,8
TH gE IIIe JC Eisenach, Stadt	440	403	91,6	487	432	88,7	529	467	88,3	25,4	28,2	28,4	95	63	83	7	4	4	-3,9	-0,8	-9,8

"Integrationen" (INT_F), darunter in sozialversicherungspflichtige Beschäftigung (INT_SVB_F) und "Integrationsquoten" (K2_F) 2011 bis 2013 - Frauen

Tabelle 3

Jobcenter sortiert nach Ländern (SH bis TH) und innerhalb der Länder nach "Integrationsquote" 2013 (Spalte 10) absteigend

Frauen

Bund, Länder, Jobcenter, Trägerform (gE, zKT) und Vergleichstyp (Ia bis IIIe)	"Integrationen" (Frauen) in 12 Monaten (INT_12_F), darunter in sozialversicherungspflichtige Beschäftigung (INT_SVB_F) *						"Integrationsquote" (Frauen) ** (Kennzahl 2_F - K2_F)									nachrichtlich (F): Veränd. eLb-Bestand (K1E2_F) ***					
	INT_12_F darunter			INT_12_F darunter			INT_12_F darunter			K2_F			Rang K2_F			Rang K2 - Typ			K1E2_F (Dez.-Dez.)		
	2013	INT_SVB_F		2012	INT_SVB_F		2011	INT_SVB_F		'13	'12	'11	'13	'12	'11	'13	'12	'11	'13	'12	'11
	abs.	abs.	in %	abs.	abs.	in %	abs.	abs.	in %	in %	in %	in %	1 - 16 bzw. 1 - 408	1 - 16 bzw. 1 - 408	1 - 16 bzw. 1 - 408	1 - Typ-Maximum	1 - Typ-Maximum	1 - Typ-Maximum	in %	in %	in %
- 1 -	- 2 -	- 3 -	- 4 -	- 5 -	- 6 -	- 7 -	- 8 -	- 9 -	- 10 -	- 11 -	- 12 -	- 13 -	- 14 -	- 15 -	- 16 -	- 17 -	- 18 -	- 19 -	- 20 -	- 21 -	
TH gE IIIa JC Suhl, Stadt	296	262	88,5	376	320	85,1	428	378	88,3	25,2	30,9	32,7	101	32	33	6	1	1	-3,1	-3,2	-11,7
TH gE IIIa JC Ilm-Kreis	909	773	85,0	1.005	886	88,2	1.142	1.014	88,8	24,4	25,6	26,8	118	112	112	7	6	4	-3,3	-6,7	-9,0
TH gE Ie JC Wartburgkreis	562	500	89,0	590	511	86,6	825	759	92,0	23,2	23,9	29,7	142	149	66	11	12	8	-0,8	-3,7	-14,9
TH gE IIIa JC Saale-Holzland-Kreis	497	418	84,1	535	476	89,0	631	553	87,6	22,9	24,1	25,9	147	144	135	9	10	9	-2,4	-3,8	-10,4
TH gE IIIa JC Saalfeld-Rudolstadt	758	666	87,9	784	694	88,5	906	802	88,5	22,2	22,2	23,9	170	201	177	13	14	12	-3,2	-4,1	-9,8
TH gE IIIa JC Saale-Orla-Kreis	480	401	83,5	561	490	87,3	623	563	90,4	21,8	24,1	24,1	180	142	170	14	9	11	-3,9	-7,2	-10,2
TH gE III d JC Kyffhäuserkreis	749	647	86,4	764	644	84,3	885	743	84,0	21,5	21,0	22,7	186	241	204	8	11	5	-5,1	-3,6	-7,5
TH zKT IIIa JC Greiz	644	538	83,5	533	462	86,7	761	660	86,7	20,5	16,3	21,3	219	370	240	22	26	20	-5,9	-4,1	-10,9
TH gE IIIe JC Gera, Stadt	977	846	86,6	1.096	930	84,9	1.229	1.073	87,3	20,2	22,1	23,8	229	205	181	16	14	12	-4,0	-1,9	-6,6
TH gE III d JC Nordhausen	738	628	85,1	702	588	83,8	723	621	85,9	20,2	19,2	18,9	230	297	308	14	19	19	-4,0	+0,3	-5,3
TH zKT Ie JC Eichsfeld	399	343	86,0	369	320	86,7	401	342	85,3	18,9	17,0	17,3	276	359	348	18	18	17	-4,0	-0,4	-10,2
TH gE III d JC Altenburger Land	775	688	88,8	846	706	83,5	813	704	86,6	18,0	19,0	17,4	307	302	347	24	22	25	-4,1	-4,0	-6,6
Maximum (408 Jobcenter)			93,0			94,0			95,5	38,2	40,0	42,8	1	1	1	x	x	x	+11,0	+11,8	+6,8
Minimum (408 Jobcenter)			69,4			68,6			75,8	11,5	10,6	12,0	408	408	408	x	x	x	-11,3	-10,7	-22,2

* INT_F: "Integrationen" von weiblichen erwerbsfähigen Leistungsberechtigten in sozialversicherungspflichtige oder selbständige Tätigkeit, auch wenn diese durch Beschäftigung begleitende Leistungen wie Eingliederungszuschuss oder Einstiegsgeld gefördert wird, und Eintritte in eine vollqualifizierende berufliche Ausbildung, insbesondere duale Berufsausbildung oder schulische Berufsausbildung mit anerkanntem Berufsabschluss. Eintritte in Freiwilligendienste (BFD, FSJ usw.) und in öffentlich geförderte Beschäftigung (Arbeitsgelegenheiten, Förderung von Arbeitsverhältnissen, Bürgerarbeit, Beschäftigungszuschuss (Altfälle)) werden nicht als "Integrationen" gezählt.

Darunter INT_SVB_F: "Integrationen" in sozialversicherungspflichtige Beschäftigung ohne Integrationen in Berufsausbildung.

** Summe der "Integrationen" in zwölf Monaten (hier in 2011, 2012 und 2013: siehe Spalten 1 bis 3) dividiert durch den durchschnittlichen Bestand der erwerbsfähigen Leistungsberechtigten in den vergangenen 12 Monaten (Dezember 2010, 2011 bzw. 2012 bis November 2011, 2012 bzw. 2013) in Prozent.

*** Ergänzungsgröße "Veränderung der Zahl der weiblichen erwerbsfähigen Leistungsberechtigten" (eLb_F; in 12 Monaten) (K1E2_F)

**** Alle 408 Jobcenter in der seit dem 1. Januar 2014 geltenden regionalen Abgrenzung:

Trägerform: gE = gemeinsame Einrichtungen, zKT = zugelassene kommunale Träger

Vergleichstypen: Ia (19 JC), Ib (27 JC), Ic (33), Id (31), Ie (18 JC), IIa (27 JC), IIb (26 JC), IIc (41 JC), IId (44 JC), IIe (12), IIIa (26 JC), IIIb (36 JC), IIIc (20 JC), IIId (31), IIIe (17)

Quelle: Statistik der Bundesagentur für Arbeit, in: Bundesministerium für Arbeit (BMAS), sgb2.info (Stand: 15.04.2014); eigene Berechnungen (BIAJ)