

**BIAJ-Abb.**  
1 von 2

**Anteil der sozialversicherungspflichtig Beschäftigten ohne deutsche Staatsangehörigkeit an den sozialversicherungspflichtig Beschäftigten in den Ländern Berlin (BE), Hamburg (HH) und Bremen (HB)**  
**AO = Anteil an den sv Beschäftigten, die in einem dieser Länder arbeiten (Arbeitsort) - 30. Juni 2024**  
**WO = Anteil an den sv Beschäftigten, die in in einem dieser Länder wohnen (Wohnort) - 30. Juni 2024**

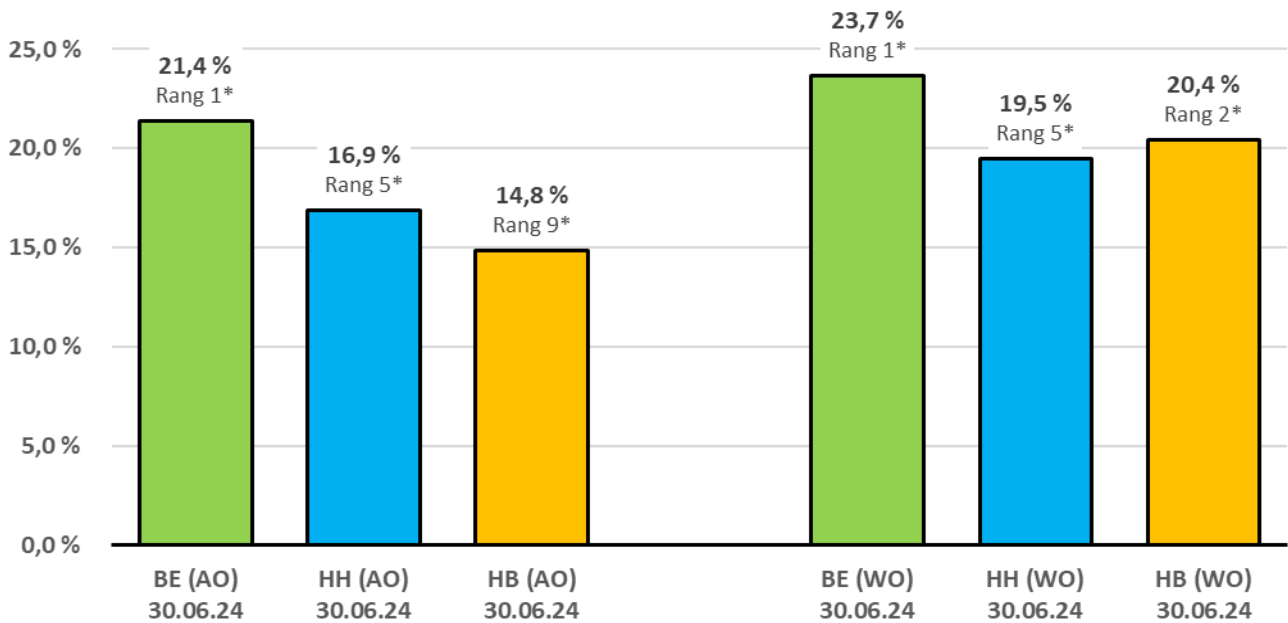

\* im Vergleich der entsprechenden Anteile in den 16 Ländern am 30. Juni 2024 (höchster Anteil = Rang 1)

Quelle: Statistik der Bundesagentur für Arbeit, Länderreport über Beschäftigte (Quartalszahlen) - Berlin, Hamburg, Bremen (Land), Berichtsmonat: 30. Juni 2024, Erstellungsdatum: 10.01.2025; eigene Berechnungen

Bremer Institut für Arbeitsmarktforschung und Jugendberufshilfe (BIAJ.de)

**BIAJ-Abb.**  
2 von 2

**Sozialversicherungspflichtig Beschäftigte insgesamt und darunter sozialversicherungspflichtig Beschäftigte ohne deutsche Staatsangehörigkeit in den Ländern Berlin (BE), Hamburg (HH) und Bremen (HB)**  
**AO = Arbeitsort am 30. Juni 2024 - WO = Wohnort am 30. Juni 2024**

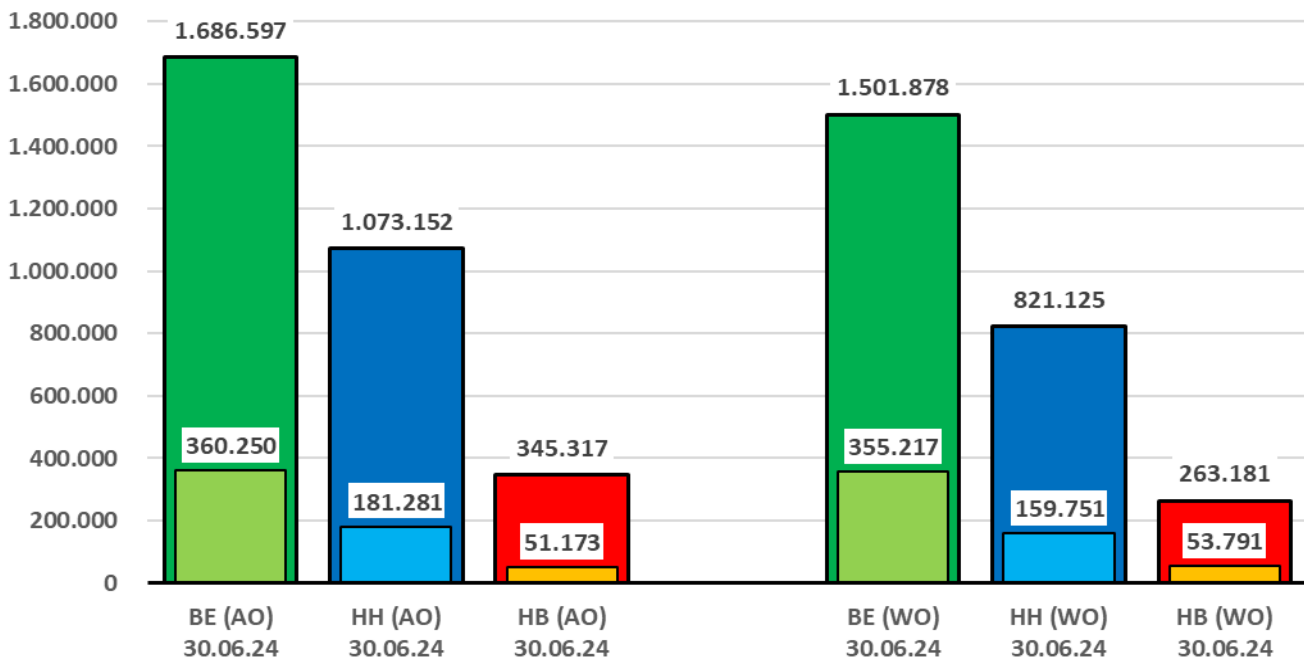

Quelle: Statistik der Bundesagentur für Arbeit, Länderreport über Beschäftigte (Quartalszahlen) - Berlin, Hamburg, Bremen (Land), Berichtsmonat: 30. Juni 2024, Erstellungsdatum: 10.01.2025

Bremer Institut für Arbeitsmarktforschung und Jugendberufshilfe (BIAJ.de)

aus: „Sozialversicherungspflichtig Beschäftigte in den Arbeits- und Wohnorten Berlin, Hamburg und Bremen - darunter ohne deutsche Staatsangehörigkeit (30.06.2024)“ - <https://biaj.de/archiv-kurzmitteilungen/2063-sozialversicherungspflichtig-beschaeftigte-in-den-arbeits-und-wohnorten-berlin-hamburg-und-bremen-darunter-ohne-deutsche-staatsangehoerigkeit-30-06-2024.html> (20.02.2025)